Die Schweiz per Zug entdecken!

2023

Bahnurlaub.de
Bahnreisen vom Spezialisten

Bahnurlaub.de ist eine Marke von Lernidee Erlebnisreisen.

Dampfbahn Furka-Bergstrecke

Gotthard Panorama Express in Flüelen

Glacier Pullman Express

- Bernina Express
- Bernina Express Bus
- Centovallibahn
- Glacier Express
- GoldenPass Line
- Gotthard Panorama Express
- Jungfraubahn
- Mont-Blanc Express
- Sonstige Züge

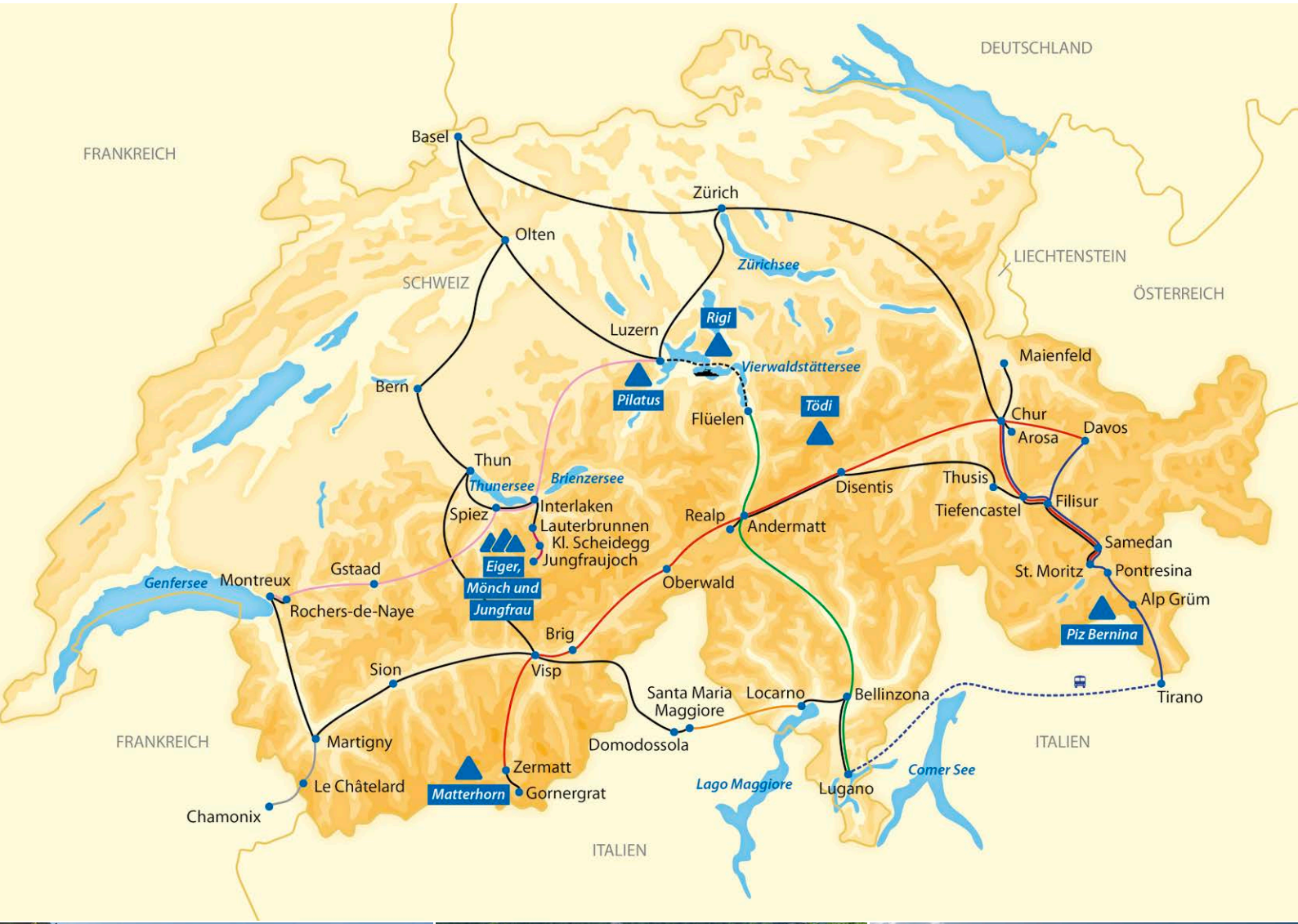

Berner Oberland-Bahn

Mont-Blanc Express

Jungfraubahn

Gornergrat-Bahn beim Matterhorn

Bernina Express auf dem Brusio-Kreisviadukt

Excellence Class im Glacier Express

GoldenPass Line

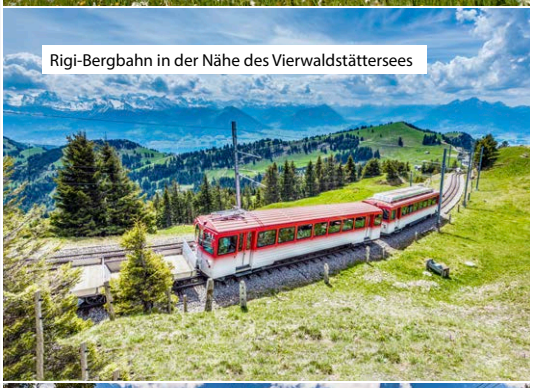
Rigi-Bergbahn in der Nähe des Vierwaldstättersees

Regionalzug der Rhätischen Bahn

Die Schweiz per Zug entdecken!

Grandiose Alpen-Panoramen, Genuss und Gastlichkeit.

Liebe Freundinnen und Freunde von Bahnurlaub.de,

in diesem Katalog präsentieren wir Ihnen unsere allerschönsten Schweiz-Reisen. Erleben Sie die legendären Schweizer Züge und Bahnstrecken – darunter Glacier Express, Bernina Express, Dampfbahn Furka-Bergstrecke, Matterhorn Gotthard Bahn – in den vielfältigsten Kombinationen! Auf einer geführten Gruppenreise mit exzellenter Reiseleitung (S. 4 – 14) oder individuell zum Wunsch-Termin (S. 15 – 22). Weitere Höhepunkte bescheren Ihnen die spektakulären Schweizer Berg-, Zahnrad- und Gondelbahnen (S. 23).

Schon gewusst? Bahnurlaub.de gehört nun zum Spezialveranstalter Lernidee Erlebnisreisen. Wir bieten 15 Jahre Schweiz-Expertise, das Team von Lernidee hat über 35 Jahre Erfahrung in der Durchführung von Premium-Zugreisen weltweit. Schauen Sie sich gern die Schweiz-Reisen (S. 10 – 13) und Europa-Reisen (S. 26 – 27) von Lernidee an!

Auf den folgenden Seiten finden Sie eine Auswahl mit besonderen Empfehlungen. Besuchen Sie unsere Website www.bahnurlaub.de für weitere Schweiz-Angebote und zusätzliche Details. Sie haben Fragen oder Wünsche? Kontaktieren Sie uns, wir beraten Sie gern!

Ihr Team von Bahnurlaub.de

Marina Barleben

Larissa Fuchs

Inhalt

Zug-Erlebnisreisen mit Bahnurlaub.de-Reiseleitung ..... 4 – 9, 14
Premium-Reise: Mit dem Bähnli durch die Schweizer Alpen ..... 10 – 11
Premium-Reise: Alpen-Panoramen in der Schweiz, Frankreich und Italien ..... 12 – 13
Individuelle Zug-Erlebnisreisen in der Schweiz ..... 15 – 18
Bahn-Wandern: Glacier Express und Via Gastronomica 19
Reise-Bausteine für Ihre individuelle Schweiz-Reise ..... 20 – 22
Die schönsten Bergbahnen und Zahnradbahnen 23
Für Sie ausgewählt: Ihre Hotels in der Schweiz ..... 24 – 25
Europa per Zug entdecken! Empfehlungen vom Spezialisten ..... 26 – 27

So finden Sie die jeweiligen Reisen im Internet:

Einfach die Angebotsnummer im Suchfeld auf www.bahnurlaub.de oder auf ww.glacier-express.de eingeben.

5-tägige geführte Zug-Erlebnisreise mit Fahrten 1. Klasse in den zwei Top-Panoramazügen der Schweiz

Leistungen

- Bahnfahrten 1. Klasse ab/bis Schweizer Grenze (Basel, Konstanz, Schaffhausen oder St. Margrethen)
- Bahnurlaub.de-Reiseleitung ab/bis Basel SBB
- Alle erforderlichen Zuschläge und Platzreservierungen
- Alle Fahrten in der Schweiz in 1. Klasse
- 2 Übernachtungen im ☆☆☆☆-Superior-Hotel in Zermatt
- 2 Übernachtungen im ☆☆☆☆-Superior-Hotel Schweizerhof in St. Moritz
- 3x Abendessen (1. Tag im Hotel in Zermatt, 3. Tag im Hotel in St. Moritz und 4. Tag im Aussichtsrestaurant Muottas Muragl)
- Fahrt mit dem Glacier Express im Premium-Panoramawagen
- Mittagessen (Glacier Plättli) im Panoramawagen des Glacier Express (am Platz serviert)
- Bernina-Ausflug im Panoramawagen des Bernina Express
- Apéro auf Alp Grüm
- Bergausflug Muottas Muragl (Juni – Oktober)
- Gepäcktransfers laut Reiseverlauf

Termine und Preise p. P. (DZ)

09.06. – 13.06.23	15.07. – 19.07.23	
07.08. – 11.08.23	02.09. – 06.09.23	
01.10. – 05.10.23		ab 1.399 €

Aufpreis Übernachtungen im Einzelzimmer	140 €
Aufpreis Rösti-/Raclette-Abendessen am 2. Tag in Zermatt	25 €
Aufpreis An-/Abreise mit der DB 1. Klasse	149 €
Aufpreis Zusätzliche DZ-Übernachtung/Frühstück im ☆☆☆☆-Hotel Schweizerhof in St. Moritz	140 €
Aufpreis Zusätzliche EZ-Übernachtung/Frühstück im ☆☆☆☆-Hotel Schweizerhof in St. Moritz	170 €
Aufpreis Halbpension zur zusätzlichen Übernachtung im ☆☆☆☆-Hotel in St. Moritz	45 €
Aufpreis Excellence Class Glacier Express (nur mit Bahnfahrt 1. Klasse, Stornokosten 100%)	420 €

Mindestteilnehmerzahl: 15 Gäste (vgl. 7.1 der Allgemeinen Reisebedingungen von Lernidee Erlebnisreisen, Berlin)
Maximalteilnehmerzahl: 25 Gäste

Diese Reise ist allgemein nicht für Personen mit eingeschränkter Mobilität geeignet. Bitte kontaktieren Sie uns, um hierzu genauere Informationen unter Berücksichtigung Ihrer persönlichen Bedürfnisse zu erhalten.

1. Klasse des Glacier Express

Bernina Express im Albulatal

Glacier und Bernina Express erstklassig!

Genießen Sie eine 5-tägige Zug-Erlebnisreise auf den schönsten Bahnstrecken der Schweizer Alpen! Sie reisen komfortabel und bequem in der 1. Klasse. Ausgesuchte Unterkünfte in bester Lage in Zermatt und St. Moritz und eine individuelle Betreuung lassen Ihre Reise zu einem unvergesslichen Erlebnis werden. Vom Matterhorn zum Piz Palü, vom Wallis nach Graubünden – es erwartet Sie eine Reise gespickt mit einmaligen Landschaftsbildern, die Sie auf atemberaubenden Eisenbahnstrecken bestaunen. Zu den zahlreichen Highlights Ihrer Schweiz-Reise zählen das am Platz servierte Mittagsmenü im Premium Glacier Express, der unvergessliche Erlebnistag auf der Berninalinie und als krönender Abschluss die Fahrt mit der Standseilbahn hinauf zum schönsten Aussichtspunkt im Engadin: Genießen Sie vom Muottas Muragl die traumhafte Aussicht auf die Berge und Seen rund um St. Moritz!

1. Tag Individuelle Anreise nach Basel. Hier treffen Sie Ihre Reiseleitung im Bahnhof Basel SBB. Gemeinsam fahren Sie dann mit dem InterCity auf der Strecke Olten – Bern – Thun – Thunersee – Spiez und durch den Lötschberg-Basistunnel nach Visp im Rhonetal. Umstieg auf die schmalspurige Matterhorn Gotthard Bahn zur Weiterfahrt nach Stalden und St. Niklaus und dann weiter steil hinauf nach Zermatt am Matterhorn. Gepäcktransfer und Spaziergang zum Hotel. *(A)*

2. Tag Den heutigen Tag in Zermatt können Sie frei gestalten. Unternehmen Sie zum Beispiel eine Fahrt mit der Zahnradbahn zum Gornergrat (ermäßigt). Sehr empfehlenswert ist ebenfalls ein Besuch des aufschlussreichen Matterhorn Museums im Zentrum von Zermatt. Ihre Reiseleitung gibt Ihnen gerne Tipps für weitere spannende Aktivitäten. Den Abend haben Sie zur freien Verfügung. Auf Wunsch bieten wir Ihnen für diesen Abend ein gemeinsames Rösti- oder Raclette-Essen an. *(F)*

3. Tag Gepäcktransfer und Spaziergang zum Bahnhof. Ganztägige Fahrt mit dem Premium Glacier Express von Zermatt über Visp und Brig rhonetalaufwärts zum 15,5 km langen Furka-Basistunnel. Gegen Mittag passiert Ihr Zug den Kanton Uri mit dem Ort Andermatt und erklimmt in zahlreichen Serpentinen den 2.033 m hohen Oberalppass. Ihr Mittagessen (Glacier Plättli) wird Ihnen im Panoramawagen direkt am Platz serviert. Von der Passhöhe folgt Ihr Zug dem Vorderrhein talabwärts nach Disentis und weiter durch die imposante Vorderrheinschlucht bis nach Chur, der Hauptstadt Graubündens. Von Chur befährt der Glacier Express schließlich die landschaftlich und bautechnisch einmalige Albulastrecke der Rhätischen Bahn (UNESCO-Welterbe) bis nach St. Moritz im Engadin. Ankunft gegen Abend. Gepäcktransfer und Spaziergang zu Ihrem Hotel in St. Moritz. *(FMA)*

4. Tag Nach dem Frühstück gemeinsamer Spaziergang zum Bahnhof. Heute erwartet Sie ein ganztägiger Ausflug auf der berühmten Berninalinie! Im Panoramawagen des Bernina Express fahren Sie von St. Moritz vorüber an Pontresina zur Berninapasshöhe auf 2.253 m. Vom höchstgelegenen Durchgangsbahnhof Europas unternehmen Sie eine faszinierende Talfahrt auf der Alpensüdseite zur Endstation Tirano im italienischen Veltlin auf nur 429 m Höhe. Ohne Zahnstange überwindet die Berninabahn auf kürzester Distanz über 1.800 Höhenmeter! In Tirano haben Sie Gelegenheit zu einem Stadtbummel. Am späten Mittag fahren Sie auf der Berninalinie bis zur Station Alp Grüm. Mit grandioser Aussicht auf den Palügletscher genießen Sie einen Apéro, bevor Sie Ihre Fahrt bis nach Pontresina im Engadin fortsetzen. Zum Abendessen fahren Sie mit einer der ältesten Standseilbahnen hinauf nach Muottas Muragl. Bei guter Sicht bietet sich Ihnen ein fantastischer Ausblick auf das Oberengadin. *(FA)*

5. Tag Gepäcktransfer zum Bahnhof von St. Moritz. Am Vormittag beginnt Ihre Fahrt mit einem Schnellzug innabwärts über Zuoz und Zernez und durch den 22 km langen Vereinatunnel nach Klosters und Landquart. Weiterfahrt im InterCity vorüber an Walensee und Zürichsee nach Zürich und Basel. Verabschiedung von Ihrer Reiseleitung und individuelle Weiterreise. *(F)*

Glacier Express und Bernina Express – Erstklassig und legendär!

Diese Zug-Erlebnisreise macht Sie mit den schönsten Bahnstrecken der Schweizer Alpen bekannt! Sie reisen höchst komfortabel in der 1. Klasse, logieren in bester Lage in Zermatt und St. Moritz und werden von Ihrer Reiseleitung exzellent betreut. Vom Matterhorn zum Piz Palü, vom Wallis nach Graubünden – es erwartet Sie eine Reise mit einmaligen Landschaftsbildern und atemberaubenden Eisenbahnstrecken. Freuen Sie sich auf das am Platz servierte Mittagsmenü im Premium Glacier Express, den unvergesslichen Tag auf der Berninalinie und die Fahrt mit der Standseilbahn hinauf zum Aussichtspunkt Muottas Muragl. Genießen Sie die traumhafte Aussicht auf die Berge und Seen rund um St. Moritz! Als Zugabe erwartet Sie eine nostalgische Dampfzugfahrt – eine echte Zeitreise auf Schienen.

1. Tag Im Bahnhof Basel SBB treffen Sie Ihre Reiseleitung. Gemeinsam fahren Sie über Olten – Bern – Thun – Thunersee nach Spiez, durch den Lötschberg-Basistunnel nach Visp im Rhonetal. Umstieg auf die schmalspurige Matterhorn Gotthard Bahn und Fahrt über Stalden und St. Niklaus steil hinauf nach Zermatt am Matterhorn. Gepäcktransfer und Spaziergang zum Hotel. *(A)*

2. Tag Erkunden Sie Zermatt in eigener Regie! Fahren Sie zum ermäßigten Preis mit der Zahnradbahn zum Gornergrat oder besuchen Sie das Matterhorn Museum! Ihre Reiseleitung gibt Ihnen gerne weitere Tipps. Den Abend haben Sie zur freien Verfügung. Auf Wunsch bieten wir Ihnen ein gemeinsames Rösti- oder Raclette-Essen an. *(F)*

3. Tag Ganztägige Fahrt mit dem Premium Glacier Express: Zermatt – Visp – Brig mit Fahrt durch den 15 km langen Furka-Basistunnel. Gegen Mittag erreicht Ihr Zug den Kanton Uri mit dem Ort Andermatt und erklimmt in zahlreichen Serpentinen den Oberalppass auf 2.033 m Höhe. Ihr Mittagessen (Glacier Plättli) wird Ihnen im Panoramawagen direkt am Platz serviert. Von der Passhöhe folgt Ihr Zug dem Vorderrhein talabwärts nach Disentis und fährt weiter durch die imposante Vorderrheinschlucht bis nach Chur, der Hauptstadt Graubündens. Von Chur befährt der Glacier Express die landschaftlich und bautechnisch einmalige Albulastrecke bis nach St. Moritz im Engadin. *(FMA)*

4. Tag Im Panoramawagen des Bernina Express geht es von St. Moritz zur Berninapasshöhe auf 2.253 m Höhe. Vom höchstgelegenen Durchgangsbahnhof Europas unternehmen Sie eine faszinierende Talfahrt auf der Alpensüdseite zur Endstation Tirano in Italien. Dabei überwindet die Berninabahn auf kürzester Distanz über 1.800 Höhenmeter! Bummeln Sie durch Tirano, bevor Sie auf der Berninalinie zur Station Alp Grüm fahren. Mit grandioser Aussicht auf den Palügletscher genießen Sie einen Apéro. Zum Abendessen fahren Sie per Standseilbahn hinauf nach Muottas Muragl. Bei guter Sicht bietet sich Ihnen ein fantastischer Ausblick auf das Oberengadin. *(FA)*

5. Tag Fahrt per Schnellzug: St. Moritz – Zuoz – Zernez – Chur. Stadtrundgang durch die älteste Stadt der Schweiz und Abendessen im Romantikhotel Stern. *(FA)*

6. Tag Ausflug in den berühmten Wintersportort Arosa. Auf der Arosabahn (Chur – Arosa) geht es über den Langwieser Viadukt hinauf auf 1.800 m Höhe. In Chur erwartet Sie wieder ein köstliches Abendessen. *(FA)*

7. Tag August-Termin: Frühstück, ICE-Fahrt nach Basel, Ende Ihrer Rundreise. Juli und September: In den komfortablen Zügen der Rhätischen Bahn, Dampfbahn Furka-Bergstrecke und Matterhorn Gotthard Bahn reisen Sie auf der historischen Strecke des Glacier Express durch die Vorderrheinschlucht, über den 2.033 m hohen Oberalppass, durchs Urserental, über den 2.163 m hohen Furkapass und durchs Rhonetal bis nach Brig. Dabei kommen die nostalgischen Mitteleinstiegwagen der Dampfbahn Furka-Bergstrecke und die MGB Historik Lok 36 zum Einsatz. *(FMA)*

8. Tag Fahrt per Schnellzug: Brig – Lötschberg-Basistunnel – Bern – Basel. Verabschiedung und individuelle Weiterreise. *(F)*

7-/8-tägige geführte Zug-Erlebnisreise mit Fahrten 1. Klasse in den zwei Top-Panoramazügen der Schweiz

Leistungen

- Bahnfahrten 1. Klasse ab/bis Schweizer Grenze (Basel, Konstanz, Schaffhausen oder St. Margrethen)
- Bahnurlaub.de-Reiseleitung ab/bis Basel SBB
- Alle erforderlichen Zuschläge und Platzreservierungen
- Alle Fahrten in der Schweiz in 1. Klasse
- 2 Übernachtungen im ☆☆☆☆-Superior-Hotel Sonne/Le Mirabeau in Zermatt
- 2 Übernachtungen im ☆☆☆☆-Superior-Hotel Schweizerhof in St. Moritz
- 2 Übernachtungen im ☆☆☆☆-Hotel ABC in Chur
- Bei 8-tägiger Variante: 1 Übernachtung im ☆☆☆☆-Hotel Ambassador/Alex in Brig
- 6x Abendessen: 1. Tag im Hotel in Zermatt, 3. Tag im Hotel in St. Moritz, 4. Tag im Aussichtsrestaurant Muottas Muragl, 5. und 6. Tag im Romantikhotel Stern in Chur, 7. Tag im Hotel Ambassador in Brig
- Fahrt mit dem Glacier Express im Premium-Panoramawagen
- Mittagessen (Glacier Plättli) im Panoramawagen des Glacier Express (am Platz serviert)
- Mittagsimbiss in Realp
- Bei 8-tägiger Variante: Dampfbahn Furka-Bergstrecke in der 1. Klasse (Realp – Oberwald)
- Bernina-Ausflug im Panoramawagen des Bernina Express
- Apéro auf Alp Grüm
- Bergausflug Muottas Muragl
- Fahrt auf der Arosabahn (Chur – Arosa)
- Gepäcktransfers laut Reiseverlauf

Termine und Preise p. P. (DZ)

15.07. – 22.07.23 (8 Tage)	ab 2.459 €
07.08. – 13.08.23 (7 Tage)	ab 2.199 €
02.09. – 09.09.23 (8 Tage)	ab 2.459 €
Aufpreis Übernachtungen im Einzelzimmer	380 €
Aufpreis Rösti-/Raclette-Abendessen am 2. Tag in Zermatt	30 €
Aufpreis Excellence Class im Glacier Express (Abweichende Stornogebühren: 100 %)	440 €
Aufpreis An-/Abreise mit der DB 1. Klasse	129 €
Aufpreis An-/Abreise mit der DB 2. Klasse	99 €

Mindestteilnehmerzahl: 15 Gäste (vgl. 7.1 der Allgemeinen Reisebedingungen von Lernidee Erlebnisreisen, Berlin)
Maximalteilnehmerzahl: 25 Gäste

Diese Reise ist allgemein nicht für Personen mit eingeschränkter Mobilität geeignet. Bitte kontaktieren Sie uns, um hierzu genauere Informationen unter Berücksichtigung Ihrer persönlichen Bedürfnisse zu erhalten.

Glacier Express bei Zermatt

8-tägige begleitete Schienen-Kreuzfahrt auf den schönsten Panoramastrecken der Schweiz

Leistungen

- Bahnfahrt 1. Klasse ab/bis Schweizer Grenze oder jedem deutschen Bahnhof
- Platzreservierung in allen Zügen mit Reservierungsmöglichkeit
- 7 Übernachtungen mit Frühstück in ☆☆☆☆-Hotels in Interlaken, Vevey, Zermatt, Andermatt, St. Moritz und Lugano
- 7x Abendessen
- Ausflug zum Jungfraujoch
- Fahrt auf der Brienzer Rothornbahn
- Schiffsfahrt auf dem Brienzer See
- Fahrt mit dem Goldenpass Classic Train: Zweisimmen – Montreux
- Berg- und Talfahrt auf der Gornergratbahn
- Dampfbahn Furka-Bergstrecke: Oberwald – Realp
- Fahrt im Panoramawagen des Glacier Express: Andermatt – St. Moritz
- Mittagsmenü im Glacier Express am Platz
- Fahrt im Panoramawagen des Bernina Express: St. Moritz – Tirano
- Fahrt mit dem Bernina Express Bus: Tirano – Lugano
- Fahrt mit dem Gotthard-Panorama-Express: Flüelen – Luzern
- Gepäcktransfer Bahnhof – Hotel – Bahnhof
- Reiseleitung ab/bis Bahnhof Basel SBB

Teilnehmer aus dem Raum München reisen über St. Margrethen an und treffen in Zürich bzw. Chur auf die Gruppe. Auf der Rückreise verlassen sie die Gruppe in Visp. Gäste aus dem Raum Stuttgart treffen in Zürich auf die Gruppe und verlassen die Gruppe auf der Rückfahrt in Bern oder Basel.

Termine und Preise p. P. (DZ)

05.07. – 12.07.23	22.08. – 29.08.23	
17.09. – 24.09.23		2.999 €

Aufpreis Übernachtungen im Einzelzimmer	550 € (Jun) bzw. 510 € (Aug, Sep)
Aufpreis An-/Abreise mit der DB 1. Klasse	149 €

Mindestteilnehmerzahl: 15 Gäste (vgl. 7.1 der Allgemeinen Reisebedingungen von Lernidee Erlebnisreisen, Berlin)
Maximalteilnehmerzahl: 25 Gäste

Diese Reise ist allgemein nicht für Personen mit eingeschränkter Mobilität geeignet. Bitte kontaktieren Sie uns, um hierzu genauere Informationen unter Berücksichtigung Ihrer persönlichen Bedürfnisse zu erhalten.

Murmeltier auf dem Muottas Muragl

Blick über Tirano

Per Zahnradbahn auf den Monte Generoso

Eine spektakuläre Reise durch die Schweiz

Auf dieser spektakulären Reise mit Bahn, Bus und Schiff lernen Sie die Schweiz von ihrer schönsten Seite kennen – kreuz und quer, hinauf und hinunter auf den schönsten Panoramarouten. Nebenbei erkunden Sie die beliebtesten Schweizer Ferienziele: Interlaken, Montreux, Lausanne, Zermatt, Andermatt, St. Moritz im Oberengadin und Lugano im Tessin.

1. Tag Heute treffen Sie Ihre Reiseleitung am Bahnhof Basel SBB und fahren nach Interlaken, wo Sie zwei Nächte im ☆☆☆☆-Hotel Krebs logieren. *(A)*

2. Tag Nach dem Frühstück begeben Sie sich auf eine Rundfahrt durchs Berner Oberland auf der Berner-Oberland-Bahn, der neuen 3S-Umlaufbahn Eiger Express, der Jungfraubahn und der Wengernalpbahn. *(FA)*

3. Tag Nach einem zeitigen Frühstück starten Sie zu einer abwechslungsreichen Fahrt mit Zug, Schiff und Dampfzug. Zunächst fahren Sie nach Brienz, wo Sie in den Dampfzug hinauf aufs Brienzer Rothorn umsteigen. Es geht steil hinauf auf 2.252 m Höhe. Ein Schiff bringt Sie zurück nach Interlaken. Weiterfahrt per Zug nach Zweisimmen. Hier steigen Sie in den Goldenpass Classic Express. Es erwartet Sie eine nostalgische Fahrt nach Montreux am Genfer See und nach Vevey. Hier steht eine Statue von Charlie Chaplin, der zeitweise in Vevey lebte. Passend dazu ist Ihr Hotel für die heutige Nacht das ☆☆☆☆-Hotel Modern Times. *(FA)*

4. Tag Gegen Vormittag spazieren Sie zum Bahnhof. Fahrt auf der normalspurigen SBB rhônetalaufwärts bis Visp und Umstieg auf die Matterhorn-Gotthard-Bahn. Nach einer einstündigen Fahrt steil hinauf durch das Matter-Tal erreichen Sie Zermatt. Der Nachmittag steht Ihnen zur freien Verfügung. Ihr Abendessen genießen Sie heute im 3001 Kulmhotel Gornergrat, dem höchstgelegenen Hotel der Schweizer Alpen! Berg- und Talfahrt auf der Gornergratbahn. Übernachtung im ☆☆☆☆-Hotel Pollux (im August/September im ☆☆☆☆-Hotel Sonne) in Zermatt. *(FA)*

5. Tag Heute und morgen lernen Sie die Glacier Express-Strecke kennen. Sie fahren auf der Matterhorn-Gotthard-Bahn hinunter nach Visp und weiter rhôneaufwärts nach Oberwald. Am frühen Nachmittag beginnt die Fahrt auf der Furka-Bergstrecke mit der Furka-Dampfbahn. Gleich nach dem Bahnhof Oberwald beginnt der Zahnstangenabschnitt – es geht steil hinauf bis zum höchsten Punkt Ihrer heutigen Reise, der Station Furka. Weiter geht es ebenso steil wieder hinunter durchs Tal der Furkareuss nach Realp, wo Sie auf die Matterhorn-Gotthard-Bahn wechseln und nach kurzer Zeit Ihr ☆☆☆☆-Hotel Radisson erreichen. *(FA)*

6. Tag Am Vormittag besteigen Sie die Panoramawagen des Premium Glacier Express. Von Andermatt geht es in steilen Serpentinen hinauf zum Oberalppass und weiter nach Disentis, wo der Glacier Express der Rhätischen Bahn übergeben wird. Fahrt durch die Rheinschlucht nach Chur und auf der Albula-Linie nach St. Moritz, wo Sie im ☆☆☆☆-Hotel Steffani übernachten. *(FA)*

7. Tag Heute rollen Sie im Panoramazug Bernina Express vorüber an Morteratsch-Gletscher und Bernina-Wasserfall und erreichen den höchstgelegenen Durchgangsbahnhof Europas, Ospizio Bernina – und schon beginnt der faszinierende Abstieg über 1.800 Höhenmeter hinunter nach Tirano. Dann wechseln Sie auf den Bernina Express Bus, der am Nachmittag Lugano erreicht, wo Sie im ☆☆☆☆-Hotel de la Paix übernachten. *(FA)*

8. Tag Heute fahren Sie mit dem Gotthard-Panorama-Express – eine abwechslungsreiche Kombination aus Panoramawagen-Fahrt und Schiffsreise. Im Panoramawagen 1. Klasse reisen Sie auf der historischen Gotthard-Bergstrecke in Richtung Flüelen. Hier wechseln Sie aufs Schiff. Sanft gleiten Sie über den Vierwaldstättersee, an so geschichtsträchtigen Orten wie Tellskapelle und Rütliwiese vorüber. Ab Luzern reisen Sie wieder per Zug in Richtung Schweizer Grenze. Um etwa 16:40 Uhr treffen Sie in Basel ein, von wo Sie Ihre Heimreise antreten. *(F)*

Glacier Express in der winterlichen Rheinschlucht

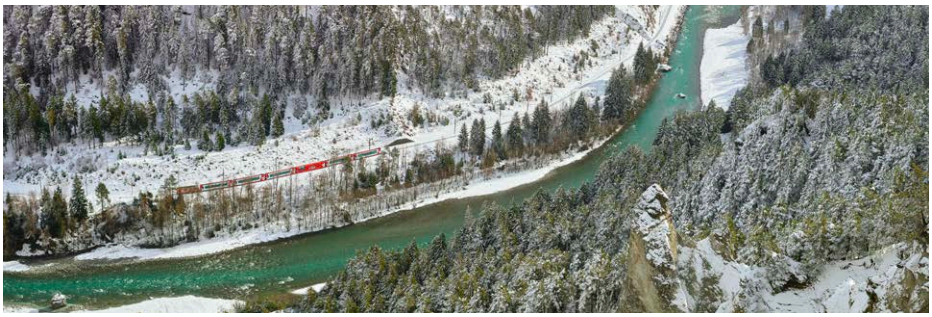

Glacier Express und Bernina Express erstklassig im Winter

Genießen Sie eine winterliche Reise auf den schönsten Schienen-Strecken der Schweizer Alpen. Sie reisen komfortabel und bequem in der 1. Klasse und wohnen in mit Liebe ausgewählten Hotels. Die Fahrten in den Panoramawagen des Glacier Express, des Bernina Express und der Ausflug nach Zermatt machen daraus eine wahre Traumreise. Im Glacier Express schmausen Sie beim Mittagessen im Panoramawagen auf Ihrer Fahrt über den 2.033 m hohen Oberalppass. Auf Ihrer Fahrt auf Albula- und Bernina-Strecke im Bernina Express genießen Sie die Schönheit Graubündens und nehmen gleichzeitig die grandiose Bautechnik dieser beiden UNESCO-Weltkulturerbe-Bahnlinien in Augenschein. Bummeln Sie durch das südländische Tirano und kehren Sie gegen Abend auf Alp Grüm ein, aussichtsreich mit direkter Sicht auf den Palü-Gletscher gelegen. Das berühmte Gletscher-Fondue ist der krönende Abschluss Ihrer Reise durch die winterliche Alpenwelt!

1. Tag Ihre Reiseleitung erwartet Sie zur Abfahrt im InterCity um etwa 14:30 Uhr im Bahnhof Basel SBB. Fahrt über Olten, Bern und Thun, am Thuner See entlang nach Spiez und durch den Lötschberg-Basistunnel nach Brig im Rhône-Tal. Die kommenden zwei Nächte logieren Sie im ☆☆☆☆-Hotel Ambassador in Brig. *(A)*

2. Tag Nach dem Frühstück fahren Sie auf der schmalspurigen Matterhorn-Gotthard-Bahn auf der Strecke des Glacier Express hinauf nach Zermatt am Matterhorn. Zeit für eigene Unternehmungen. Am Spätnachmittag Rückfahrt nach Brig – oder Sie genießen noch für ein paar Stunden das Flair des Bergsteigerdorfes und kehren zum Abendessen ein. Die Züge hinunter nach Brig verkehren stündlich bis spät in die Nacht. *(F)*

3. Tag Fahrt mit dem Premium Glacier Express von Brig rhôneaufwärts nach Oberwald und durch den 15,5 km langen Furka-Basistunnel ins Urseren-Tal. Gegen Mittag passiert Ihr Zug den Kanton Uri mit dem Ort Andermatt und erklimmt in zahlreichen Serpentinen den 2.033 m hohen Oberalppass. Ihr Mittagessen wird Ihnen während der Fahrt im Panoramawagen am Platz serviert. Von der Passhöhe folgt der Zug dem Vorderrhein talabwärts nach Disentis und weiter durch die imposante Vorderrheinschlucht bis nach Chur, der Hauptstadt Graubündens und ältesten Stadt der Schweiz. Gang zum direkt am Bahnhof gelegenen Hotel. Nachmittag und Abend stehen Ihnen zur freien Verfügung. Unternehmen Sie einen kurzen Ausflug auf der Rhätischen Bahn nach Arosa, besuchen Sie das Kunstmuseum oder machen Sie einen Bummel durch das malerische Chur. Gemeinsames Abendessen in einem außergewöhnlichen Restaurant in der Churer Altstadt. Die kommenden zwei Nächte logieren Sie im ☆☆☆☆-Hotel ABC in Chur. *(FMA)*

4. Tag Fahrt im Panoramawagen des Bernina Express von Chur auf der bautechnisch einmaligen Albula-Strecke der Rhätischen Bahn hinauf ins Engadin. An St. Moritz und Pontresina vorüber geht es weiter zur Bernina-Passhöhe auf 2.253 m ü. M., zum höchstgelegenen Durchgangsbahnhof Europas. Unterwegs passieren Sie den Morteratsch-Gletscher und den Cambrena-Gletscher. Danach folgt eine faszinierende Talfahrt auf der Alpensüdseite zur Endstation Tirano im italienischen Veltlin auf nur 429 m ü. M. Ohne Zahnstange überwinden Sie auf der Berninabahn auf kürzester Distanz über 1.800 Höhenmeter! In Tirano haben Sie Gelegenheit zum Bummel durch die Altstadt oder Sie nehmen einen italienischen Imbiss ein. Am Nachmittag Rückfahrt im Bernina Express zur aussichtsreich gelegenen Station Alp Grüm, direkt gegenüber dem Palü-Gletscher. Zum Abendessen genießen Sie ein Gletscher-Fondue im gemütlichen Berggasthaus. Anschließend Rückfahrt über Pontresina und die Albula-Strecke nach Chur, wo Sie am Abend eintreffen. *(FA)*

5. Tag Rückfahrt um 12:39 Uhr im InterCity von Chur über Zürich nach Basel, wo Sie um 14:53 Uhr eintreffen. Die Weiterreise zu Ihrem Heimatbahnhof organisieren wir gerne für Sie. *(F)*

5-tägige Gruppenreise mit Bahnurlaub.de-Reiseleitung ab/bis Basel

Leistungen

- Bahnfahrten in der komfortablen 1. Klasse ab/bis zur Schweizer Grenze oder gegen Aufpreis von/zu jedem deutschen Bahnhof (gerne ab/bis Österreich)
- Fahrt im Glacier Express Brig – Chur im Premium-Panoramawagen
- Fahrt im Bernina Express Chur – Tirano und Tirano – Alp Grüm im Panoramawagen
- Ausflug Brig – Zermatt und zurück im konventionellen Wagen
- Platzreservierung
- 2 Übernachtungen im ☆☆☆☆- Hotel Ambassador in Brig
- 2 Übernachtungen im ☆☆☆☆-Hotel ABC in Chur
- Gepäcktransfers laut Reiseverlauf
- Bahnurlaub.de-Reiseleitung ab/bis Basel
- Abendessen im Hotel am ersten Abend
- Mittagessen (3-Gänge-Menü) im Panoramawagen des Glacier-Express (am Platz serviert)
- Gletscher-Fondue (Käse-Fondue) im Berggasthaus Alp Grüm am 4. Abend
- Reiseführer Alpenbahnen

Termine und Preise p. P. (DZ)

22.01. – 26.01.23	27.02. – 03.03.23	ab 1.299 €
Aufpreis Übernachtungen im Einzelzimmer		150 €
Aufpreis An-/Abreise mit der DB 1. Klasse		100 €

Mindestteilnehmerzahl: 15 Gäste (vgl. 7.1 der Allgemeinen Reisebedingungen von Lernidee Erlebnisreisen, Berlin)
Maximalteilnehmerzahl: 25 Gäste

Diese Reise ist allgemein nicht für Personen mit eingeschränkter Mobilität geeignet. Bitte kontaktieren Sie uns, um hierzu genauere Informationen unter Berücksichtigung Ihrer persönlichen Bedürfnisse zu erhalten.

Im Panoramawagen des Bernina Express über den Berninapass

Schweizer Winteridyll im Engadin-Tal

Angebotsnummer: 171710

4-/6-tägige geführte Zug-Erlebnisreise mit Silvester-Rundfahrt nach St. Moritz und Neujahrsempfang auf Alp Grüm

Leistungen

- Bahnfahrten 1. Klasse ab/bis Schweizer Grenze
- 3x Übernachtung/Frühstück im ☆☆☆☆-Hotel ABC in Chur
- 1x Abendessen in Chur im Restaurant VA BENE (14-Gault-Millau-Punkte)
- Bahnfahrt 1. Klasse Chur – Arosa – Chur
- Bündner Silvester-Rundfahrt mit erlesenem 5-Gänge-Menü im nostalgischen Speisewagen
- Fahrten auf der Albulabahn Chur – St. Moritz, auf der Berninabahn St. Moritz – Alp Grüm
- Neujahrsempfang auf Alp Grüm (Apéro)
- Käsefondue auf Muottas Muragl
- Fahrt im Premium-Panoramawagen des Glacier Express 1. Klasse Chur – Brig, inkl. Mittagessen (am Platz serviert)
- Bahnurlaub.de-Reiseleitung ab Basel SBB/bis Chur

Ihr Silvester-Menü

- Blätterteiglollipop-Variation mit Speck/Senf und Alpkäse/Curry und Grischa Secco
- Capuns Sursilvans
  Vegi: Schwarzwurzelfüllung
- Karotten-Apfel-Curry
- Bio-Kalbsteak mit Hexenpolenta und Ofenwintergemüse
  Vegi: Bio-Dinkelgeschnetzeltes
- Traum vom Apfel
- Fackelspaziergang zum Champagner mit frischer Höhenluft
- Bündner Gerstensuppe

Tischgetränke (Grischa Secco, Mineralwasser, Tischweine, Kaffee) inklusive.

Termine und Preise p. P. (DZ)

30.12.22 – 02.01.23 (4 Tage)	1.449 €
30.12.22 – 04.01.23 (6 Tage)	1.799 €

Aufpreis Einzelzimmer	100 €
Aufpreis An-/Abreise mit der DB 1. Klasse inkl. Reservierung (DB-Bahnhof frei wählbar)	129 €
Aufpreis Verlängerung in Brig	ab 419 €

Maximalteilnehmerzahl: 35 Gäste

Diese Reise ist allgemein nicht für Personen mit eingeschränkter Mobilität geeignet. Bitte kontaktieren Sie uns, um hierzu genauere Informationen unter Berücksichtigung Ihrer persönlichen Bedürfnisse zu erhalten.

Bernina Express auf der Alp Grüm

Silvester-Drohnen-Show über St. Moritz

Silvestertraum St. Moritz

Unsere beliebte Silvesterreise: Begrüßen Sie mit uns das neue Jahr in St. Moritz! Sie suchen das außergewöhnliche Reise-Erlebnis zum Jahreswechsel? Dann reisen Sie mit uns ins winterliche Graubünden! Entdecken Sie Chur, die älteste Stadt der Schweiz und erleben Sie auf Ihrer gemütlichen Fahrt mit der Rhätischen Bahn den Bergwinter im Engadin!

1. Tag Ab 14.15 Uhr erwartet Sie Ihre Reiseleitung in Basel SBB zur gemeinsamen Fahrt um 14.30 Uhr nach Chur. Über Zürich und entlang Zürichsee und Walensee erreichen Sie Chur, die Hauptstadt des Kantons Graubünden und älteste Stadt der Schweiz. Gemeinsames Abendessen in einem ausgezeichneten Restaurant in der Altstadt von Chur. *(A)*

2. Tag (Silvester) Nach dem Frühstück erfahren Sie während eines Stadtrundgangs Wissenswertes über Chur, die älteste Stadt der Schweiz. Im Anschluss Fahrt über eine der beeindruckendsten Bahnlinien der Rätischen Bahn hinauf nach Arosa. Nach einem knapp 2-stündigen Aufenthalt fahren Sie wieder zurück nach Chur und haben noch ein wenig Zeit, bevor Sie am Abend zur Bündner Silvester-Rundfahrt aufbrechen. Am Zug werden Sie zum Apéro empfangen, anschließend serviert Ihnen das Team im nostalgischen Speisewagen ein erlesenes Menü. Kurz vor Mitternacht hält Ihr Zug in St. Moritz, wo Sie stilvoll das neue Jahr begrüßen. Gegen 1.30 Uhr erreichen Sie wieder Chur. *(FA)*

3. Tag (Neujahr) Frühstück im Hotel. Am ersten Tag des neuen Jahres entdecken Sie auf Ihrer Zugfahrt zahlreiche Sehenswürdigkeiten entlang der einmaligen Albulabahn (UNESCO-Welterbe). Stopp in St. Moritz, wo Sie das weltberühmte Champagnerklima genießen und am See oder durch den mondänen Skiort bummeln können. Am frühen Nachmittag setzen Sie Ihre Rundfahrt über die Berninabahn (ebenfalls UNESCO-Welterbe) fort. Sie passieren den Morteratschgletscher und Ospizio Bernina auf 2.253 m Höhe, den höchstgelegenen Durchgangsbahnhof Europas. An der malerisch gelegenen Station Alp Grüm erwartet Sie nicht nur eine herrliche Aussicht auf den Palügletscher und das Puschlav-Tal, sondern auch ein Apéro. Es gibt kaum einen schöneren Ort, um noch einmal auf das neue Jahr anzustoßen! Sie fahren zurück ins Engadin, zur Talstation der Standseilbahn nach Muottas Muragl. In steiler Fahrt erklimmen Sie den schönsten Aussichtspunkt des Engadin. Neben der fantastischen Aussicht genießen Sie auch ein feines Käsefondue. Am Abend Talfahrt und Rückfahrt über die Albulabahn hinunter nach Chur. *(F)*

4. Tag Nach dem Frühstück begeben Sie sich zum Bahnhof und beginnen Ihre Fahrt im Premium-Panoramawagen des Glacier Express. Es geht durch die Vorderrheinschlucht nach Disentis und über den 2.033 m hohen Oberalppass steil hinab nach Andermatt, durchs Tal der Reuss und durch den Furka-Basistunnel zum Rhonetal im Kanton Wallis. Während der Fahrt wird Ihnen am Platz Ihr Mittagessen (Tagesteller) serviert. Am Nachmittag verlassen Sie in Brig den Glacier Express und begeben sich via Lötschberg-Basistunnel – Thunersee – Bern auf die Heimreise. Auf Wunsch haben Sie die Möglichkeit, Ihre Reise mit einem 3-tägigen Aufenthalt in Brig zu verlängern. Sprechen Sie uns dazu an! *(F)*

Den Reiseverlauf der 6-tägigen Variante senden wir Ihnen gerne zu. Sie finden ihn auch auf www.bahnurlaub.de unter der Angebotsnummer 252511.

Angebotsnummer: 194615

Höhenkurort Davos

Schätze der Alpen

Diese 6-tägige Zug-Erlebnisreise macht Sie mit den berühmtesten Panoramazügen der Schweiz bekannt: Glacier Express und Bernina Express! Sie erfahren die Schweizer Alpen höchst bequem in der 1. Klasse und logieren komfortabel in den Sehnsuchtsorten Davos und Zermatt! Ihre erfahrene Bahnurlaub.de-Reiseleitung führt Sie durch ein abwechslungsreiches Programm und hat für Ihre Fragen und Wünsche stets ein offenes Ohr.

1. Tag Gemeinsame Bahnfahrt mit Ihrer Bahnurlaub.de-Reiseleitung von Basel SBB über Bern, Thunersee, Lötschberg-Basistunnel nach Visp und weiter auf der schmalspurigen Matterhorn Gotthard Bahn nach Zermatt. Gepäcktransfer und Spaziergang zum Hotel. Abendessen im Hotel in Zermatt. *(A)*

2. Tag Der heutige Tag in Zermatt steht Ihnen zur freien Verfügung. Wie wäre es mit einem gemütlichen Bummel durch das berühmte Bergsteigerdorf? Oder Sie unternehmen in Eigenregie einen Ausflug mit der Zahnradbahn zum 3.089 m hohen Gornergrat, dem Aussichtsberg Nr. 1 im Wallis. Bei guter Sicht haben Sie einen atemberaubenden Ausblick auf das Matterhorn und die Gipfel der umliegenden Viertausender. Sehr empfehlenswert ist auch der Besuch des Matterhorn Museums Zermatlantis. Am Abend arrangieren wir für Sie auf Wunsch gern ein Abendessen mit einer Schweizer Spezialität: Wählen Sie zwischen Walliser Raclette und Rösti! Oder Sie genießen diesen Abend individuell in einem der zahlreichen Zermatter Restaurants. *(F)*

3. Tag Am Morgen erwartet Sie der berühmte Glacier Express für die Fahrt vom Bergsteigerdorf Zermatt in Richtung Davos. Durchs enge Mattertal schlängelt sich Ihr Panoramazug hinunter ins Rhonetal. Ab Visp folgt er der Rhone, es geht hinauf nach Oberwald am Furka-Basistunnel und durchs liebliche Urserental nach Andermatt. Über enge Kehren überwindet der Panoramazug den Anstieg hinauf zum 2.033 m hohen Oberalppass. Während der Fahrt wird Ihnen im Panoramawagen am Platz ein feines Glacier Plättli zur Stärkung serviert. Nach dem Lokwechsel in Disentis übernimmt die Rhätische Bahn die Fahrt durch die imposante Rheinschlucht. Am Nachmittag wird Filisur erreicht und nach kurzer Fahrt Davos. Spaziergang zum Hotel und gemeinsames Abendessen. *(FMA)*

4. Tag Heute erwartet Sie eine spektakuläre Fahrt mit dem legendären Bernina Express: von den Gletschern zu den Palmen! Zunächst geht es von Davos durch die Zügenschlucht und über den höchsten Viadukt der RhB, den Wiesener Viadukt, nach Filisur an der Albulabahn (UNESCO-Welterbe). Im Panoramawagen der 1. Klasse fahren Sie komfortabel über spektakuläre Kehren und durch zahlreiche Tunnel ins Engadin. Freuen Sie sich auf stetig wechselnde Landschaftsbilder! In Pontresina erreicht Ihr Zug die berühmte Berninalinie. Vorüber am Berninawasserfall und am Morteratschgletscher gelangen Sie zur Berninapasshöhe (2.253 m), dem höchstgelegenen Durchgangsbahnhof Europas. Ihre kundige Reiseleitung weiß viel zu berichten über die wunderbaren Landschaften und die faszinierende Bahnstrecke. Es folgt eine eindrückliche Talfahrt auf der Alpensüdseite bis zur Endstation Tirano in Italien, auf nur noch 429 m Höhe gelegen. In Tirano haben Sie Gelegenheit zum Stadtbummel und Mittagessen. Die Rückfahrt erfolgt über die gleiche Strecke. Ankunft in Davos und gemeinsames Abendessen. *(FMA)*

5. Tag Am heutigen Vormittag erkunden Sie den höchsten Viadukt der Rhätischen Bahn, den knapp 89 m hohen Wiesener Viadukt, unter sachkundiger Führung durch einen Mitarbeiter der Interessengemeinschaft Zügen-Landwasser. Vom gegenüberliegenden Aussichtspunkt genießen Sie einen wunderbaren Blick auf das grandiose Bauwerk. Der Nachmittag steht Ihnen zur freien Verfügung. Nutzen Sie die Zeit für einen Bergausflug oder einen Ausflug mit dem Postauto nach Monstein oder ins Sertigtal. Gemeinsames Abendessen in Davos. *(FA)*

6. Tag Nach dem Frühstück geht es über Klosters und durchs Prättigau nach Landquart, von hier mit der normalspurigen SBB weiter zur Schweizer Grenze. *(F)*

6-tägige geführte Zug-Erlebnisreise mit den berühmtesten Panoramazügen der Schweiz: Glacier Express und Bernina Express

Leistungen

- Bahnfahrten 1. Klasse ab/bis Schweizer Grenze
- Bahnurlaub.de-Reiseleitung ab/bis Basel SBB
- 2x Übernachtung/Frühstück im ☆☆☆☆-Hotel in Zermatt
- 1x Abendessen im Hotel in Zermatt
- 3x Abendessen/Übernachtung/Frühstück im ☆☆☆☆-Hotel Grischa in Davos
- Fahrkarten 1. Klasse für die Bahnfahrten laut Reiseverlauf
- Erforderliche Zuschläge und Reservierungen
- Glacier Express: Eine unvergessliche Fahrt im Panoramawagen 1. Klasse Zermatt – Filisur
- Bernina Express: Zugfahrt im Panoramawagen 1. Klasse Filisur – Tirano – Filisur
- Ausflug durch die Zügenschlucht zum Wiesener Viadukt
- Fahrt im Nostalgiezug Wiesen – Filisur – Davos
- Gepäcktransfer Bahnhof – Hotel – Bahnhof in Zermatt
- Reisedokumentation
- Reiseführer Alpenbahnen

Termine und Preise p. P. (DZ)

09.09. – 14.09.23	03.10. – 08.10.23	1.299 €
Aufpreis Übernachtungen im Einzelzimmer		150 €
Aufpreis Rösti-/Raclette-Essen am 2. Abend in Zermatt		25 €
Aufpreis An-/Abreise mit der DB 1. Klasse		139 €

Mindestteilnehmerzahl: 15 Gäste (vgl. 7.1 der Allgemeinen Reisebedingungen von Lernidee Erlebnisreisen, Berlin)
Maximalteilnehmerzahl: 30 Gäste

Diese Reise ist allgemein nicht für Personen mit eingeschränkter Mobilität geeignet. Bitte kontaktieren Sie uns, um hierzu genauere Informationen unter Berücksichtigung Ihrer persönlichen Bedürfnisse zu erhalten.

Der Glacier Express in der Rheinschlucht

Bernina Express auf dem Wiesner Viadukt

Angebotsnummer: 228173

8-tägige geführte First Class Zug-Erlebnisreise auf den schönsten Bahnstrecken der Schweiz

Einzigartige Erlebnisse

- Zugfahrt im Panoramawagen der 1. Klasse über die Gesamtstrecke des Glacier Express
- Reisen im Stil des Jahres 1932: Im Wagen des Alpine-Classic-Pullman-Express über den Bernina-Pass
- Gornergratbahn: Spektakuläre Aussicht auf Matterhorn und Walliser Alpen
- Fahrt mit einem historischen Raddampfer über den Genfersee
- Bequemes Reisen: Deutschsprachige Reiseleitung, komfortable Hotels und durchgehender Gepäcktransfer
- Besuch klangvoller Orte: Luzern, Montreux, Zermatt, St. Moritz

Ihre Hotels

Ort	Übernachtungen	Komfort
Luzern	1 • Continental Park	• • • •
Montreux	1 • Suisse Majestic	• • • •
Zermatt	2 • Christiania Mountain & Spa	• • • •
St. Moritz	3 • Steffani	• • • •

LERNIDEE ERLEBNISREISEN

Panoramawagen der GoldenPass Line

Der Bernina Express auf dem Landwasserviadukt

Mit dem Bähnli durch die Schweizer Alpen

Die schönsten Bahnstrecken der Schweiz haben wir für Sie zu einer einzigartigen Rundreise komponiert. Mit dem langsamsten Schnellzug der Welt, dem Glacier Express, reisen Sie im Panoramawagen von Zermatt bis nach St. Moritz. Nostalgischer Höhepunkt ist die Fahrt im Stil der Belle Époque in einem Wagen des Alpine-Classic-Pullman-Express über den Bernina-Pass. Neben gehobener Schweizer Gastlichkeit genießen Sie auf dieser Reise zudem Fahrten mit einem nostalgischen Raddampfer und Zahnradbahnen.

1. Tag Anreise nach Luzern Mit einem modernen Zug der Deutschen Bahn fahren Sie bequem von Ihrem Heimatbahnhof nach Basel, wo Sie Ihr Reiseleiter begrüßt. Gut betreut setzen Sie die Fahrt fort und erreichen am Nachmittag Ihren Zielort Luzern. Alternativ können Sie Ihre Reise mit einem Flug nach Zürich beginnen. Luzern erreichen Sie stündlich umsteigefrei. Ein geführter Stadtrundgang zeigt Ihnen u. a. die weltbekannte Kapellbrücke, bevor Sie im traditionsreichen Komfort-Hotel Ihr Abendessen einnehmen und übernachten. *(A)*

2. Tag Golden Pass-Panorama-Express nach Montreux Am Luzerner Bahnhof beginnen Sie Ihre Reise auf einer der schönsten Panorama-Routen der Schweiz, die Sie auf einer Strecke von 187 km bis nach Montreux führt. Über den Brünig-Pass erreichen Sie den berühmten Ferienort Interlaken zwischen Brienzersee und Thunersee. Genießen Sie den Blick auf Eiger, Mönch und Jungfrau! Im Golden Pass-Panorama-Express passieren Sie das Simmental und gelangen über Gstaad ins Waadtland. Mit einer herrlichen Panorama-Fahrt durch Weinberge und einem Fernblick auf den Genfersee und die Gipfelwelt der schneebedeckten Viertausender in den französischen Alpen erreichen Sie schließlich Ihren Zielort Montreux. *(FA)*

3. Tag Montreux und Schweizer Riviera am Genfersee Montreux gilt als Perle der Schweizer Riviera und ist bekannt für zauberhafte Uferpartien, Palmen und üppige Blumenpracht. Die schönsten Ecken dieses Ferienortes zeigt Ihnen ein geführter Rundgang. Schiffsfahrt über den Genfersee mit einem historischen Raddampfer. Mit den Zügen der Schweizer Bundesbahnen und der Matterhorn Gotthard Bahn reisen Sie am Nachmittag in den autofreien Kurort Zermatt im Talschluss des Mattertals. *(FMA)*

4. Tag Ausflug mit der Gornergrat-Bahn Heute unternehmen Sie einen Ausflug auf den 3.089 m hohen Aussichtspunkt Gornergrat. Bei gutem Wetter haben Sie von hier einen 360-Grad-Panorama-Blick auf die Viertausender der Walliser Alpen! *(FA)*

5. Tag Im Glacier Express von Zermatt nach St. Moritz Heute erwartet Sie eine ganztägige Zugreise durch unberührte Berglandschaften, tiefe Schluchten, lieb-

Angebotsnummer: 252643

Gornergratbahn und Matterhorn

Kapellbrücke in Luzern

Alpen-Panorama bei Montreux

1. Klasse des Glacier Express

liche Täler, 91 Tunnel und über 291 imposante Brücken. Mit dem berühmten Glacier Express reisen Sie im Panoramawagen der 1. Klasse von Zermatt nach St. Moritz. Zunächst geht es in das Mattertal bis nach Brig und dann weiter durch das Tal der Rhone bis nach Oberwald. Durch den Furka-Basistunnel hindurch fahren Sie weiter bis nach Andermatt. Vor hier aus erklimmt der Zug in vielen Windungen und Kehren den 2.033 m hohen Oberalppass mit wunderschönen Aussichten auf den Kanton Uri. In Graubünden bewundern Sie die grandiose Vorderrhein-Schlucht mit ihren weiß leuchtenden Felsen. Es folgen das Domleschg mit seinen zahllosen Burgen, der weltberühmte Landwasser-Viadukt und die spektakuläre Albula-Strecke mit Kehrschleifen, Brücken und Tunneln. Nach einem gleichermaßen erholsamen wie eindrucksvollen Tag erreichen Sie dann St. Moritz im Oberengadin. *(FMA)*

6. Tag UNESCO-Weltkulturerbe Berninabahn Am Bahnhof steht heute für Sie ein Nostalgie-Wagen des Alpine-Classic-Pullman-Express aus dem Jahr 1932 bereit. Machen Sie es sich bequem in den Ohrensesseln Ihres nostalgischen Salon-Wagens und genießen Sie die Fahrt auf der Berninabahn. Dieser Tagesausflug führt Sie durch die äußerst reizvolle Landschaft unterhalb des Piz Palü und an den Lago Bianco sowie über den Bernina-Pass nach Tirano. Hier kosten Sie die lokale Spezialität Pizzocheri. Vorüber an tiefen Schluchten und mit einer Fahrt über den berühmten Kreisel von Brusio kehren Sie nach St. Moritz zurück. *(FM)*

7. Tag St. Moritz Der heutige Tag in St. Moritz steht Ihnen zur freien Verfügung. Wir empfehlen eine Fahrt auf den Muottas Muragl mit einer wunderbaren Sicht auf die Seen- und Berglandschaft des Engadin oder eine romantische Kutschfahrt in das Roseg-Tal. Mit einem Spezialitätenessen beschließen Sie den Tag. *(FA)*

8. Tag Rückreise nach Deutschland Je nach gewählter Reiseverbindung entscheiden Sie sich für eine Rückfahrt über die spektakuläre, zum UNESCO-Weltkulturerbe zählende Albula-Strecke mit Kehrschleifen, Brücken und Tunneln sowie der abermaligen Fahrt über den weltberühmten Landwasser-Viadukt – oder Sie reisen entlang des Inns, durch den Vereinatunnel und das Prättigau nach Landquart, wo Sie einen direkten ICE nach Zürich, Frankfurt und Hamburg erreichen. Fluggäste reisen bis Zürich und treten von dort ihren Heimflug an. *(F)*

Mit dem Bähnli durch die Schweizer Alpen (8 Tage)

Termine

18.06. – 25.06.23 | 25.06. – 02.07.23 | 30.07. – 06.08.23 | 17.09. – 24.09.23

Preise p. P.

Reisepreis pro Person im Doppelzimmer:	3.980 €	Aufpreis Einzelzimmer im Hotel:	500 €
		Aufpreis Excellence Class im Glacier Express:	430 €

Leistungen

- Wahlweise An-/Abreise per Flug nach Zürich (Economy Class) oder per Bahn (2. Klasse) über Basel ab/bis Deutschland
- 7 Übernachtungen in ausgewählten Komfort-Hotels in Luzern, Montreux, Zermatt, St. Moritz
- Alle Zugfahrten in der Schweiz laut Reiseverlauf in der 1. Klasse
- Fahrt im Panoramawagen des Glacier Express von Zermatt nach St. Moritz
- Fahrt im Salon-Wagen des Alpine-Classic-Pullman-Express von St. Moritz nach Tirano
- Ausflug mit der Zahnradbahn aufs Gornergrat
- Schiffsfahrt auf dem Genfersee
- Transfers, Ausflüge, Besichtigungen und Eintrittsgelder laut Reiseverlauf
- Mahlzeiten laut Reiseverlauf (F = Frühstück, M = Mittagessen, A = Abendessen)
- Spezialitätenessen und Weinverkostung
- Durchgehender Gepäcktransfer ab Luzern/bis St. Moritz
- Ständige deutschsprachige Reiseleitung ab Luzern/bis St. Moritz
- Versicherungspaket Gesundheit PLUS mit Reiseabbruch- und Reise-Krankenversicherung

Nicht enthalten: Trinkgelder, Wunsch-Ausflüge. **Reisepapiere:** Reisepass oder Personalausweis erforderlich. **Impfungen:** Information vor Buchung. **Mindestteilnehmerzahl:** 15 Gäste (vgl. 7.1 der Allgemeinen Reisebedingungen von Lernidee Erlebnisreisen, Berlin), **Maximalteilnehmerzahl:** 30 Gäste

Diese Reise ist allgemein nicht für Personen mit eingeschränkter Mobilität geeignet. Bitte kontaktieren Sie uns, um hierzu genauere Informationen unter Berücksichtigung Ihrer persönlichen Bedürfnisse zu erhalten.

10-tägige geführte First Class Zug-Erlebnisreise durch die Schweiz mit Abstechern nach Frankreich und Italien

Einzigartige Erlebnisse

- Legendäre Schweizer Züge und Eisenbahnen: Premium Glacier Express, Bernina Express, Gotthard Panorama Express, Golden Pass Line: Interlaken – Montreux
- Mont-Blanc Express in Frankreich: Fahrt zum höchsten Gipfel Europas
- Centovallibahn in Italien: Wilde Schluchten und schwindelerregende Viadukte
- Jungfraubahn: Fahrt zum höchstgelegenen Bahnhof Europas
- Gornergratbahn: Spektakuläre Aussicht auf das Matterhorn und fast alle Viertausender der Walliser Alpen
- Harder Kulm: Schweizer Spezialitäten plus Ausblick auf die Gipfel von Eiger, Mönch und Jungfrau
- Multimediale Erlebniswelt: *Zooom the Matterhorn*
- Panorama-Schiffsfahrten auf Genfersee und Vierwaldstättersee
- Besuch klangvoller Städte: Montreux, Zermatt, St. Moritz, Lugano und Luzern
- Bequemes Reisen: Deutschsprachige Reiseleitung, komfortable Hotels und durchgehender Gepäcktransfer

Ihre Hotels

Ort	Übernachtungen	Komfort
Interlaken	1 • Hotel Interlaken	• • • •
Montreux	2 • Hotel Suisse Majestic	• • • •
Zermatt	2 • Hotel Sonne	• • • •
St. Moritz	1 • Hotel Steffani	• • • •
Lugano	2 • Hotel de la Paix	• • • •
Luzern	1 • Hotel Continental Park	• • • •

LERNIDEE ERLEBNISREISEN

Der Mont-Blanc Express

Der Bernina Express auf dem Kreisviadukt von Brusio

Alpen-Panoramen in drei Ländern: Mit legendären Zügen durch die Schweiz, Frankreich und Italien

Auf dieser abwechslungsreichen Zug-Erlebnisreise kreuz und quer durch die Schweizer Alpen – mit Abstechern nach Frankreich und Italien – entdecken Sie faszinierende Landschaften und spektakuläre Bahnstrecken in gleich acht Schweizer Kantonen, im französischen Departement Haute-Savoie und in der italienischen Lombardei! Jungfraubahn, Golden Pass Line, Mont-Blanc Express, Glacier Express, Bernina Express, Centovallibahn und Gotthard Panorama Express – freuen Sie sich auf unvergessliche Eisenbahn-Abenteuer! Damit Sie stets gut ausgeruht an Bord gehen, logieren Sie in ausgesuchten Komfort-Hotels in Interlaken, Montreux, Zermatt, St. Moritz, Lugano und Luzern. Viel Vergnügen! Amusez-vous bien ! Buon divertimento!

1. Tag Interlaken und Harder Kulm Anreise nach Interlaken, wo Ihre deutschsprachige Reiseleitung Sie herzlich begrüßt. Am frühen Abend fahren Sie mit der über 100 Jahre alten Standseilbahn zum auf 1.322 m gelegenen Harder Kulm. Nach der 10-minütigen Fahrt, bei der Sie 755 Höhenmeter überwinden, haben Sie einen atemberaubenden Ausblick auf den Thuner- und den Brienzersee sowie auf die Gipfel von Eiger, Mönch und Jungfrau. Abendessen im Bergrestaurant mit Schweizer Spezialitäten. *(A)*

2. Tag Jungfraubahn und Golden Pass Line Fahrt mit dem Zug nach Lauterbrunnen. Dann geht es hoch hinaus – auf der Jungfraubahn zur Hochebene Kleine Scheidegg am Fuße der weltberühmten Eigernordwand und weiter zum Jungfraujoch, dem mit 3.454 m höchstgelegenen Bahnhof Europas. Erleben Sie ein spektakuläres Panorama und bestaunen Sie den Aletschgletscher und die benachbarten Berggipfel. Nach der Rückkehr fahren Sie auf der grandiosen Golden Pass Line! Erst auf der normalspurigen Strecke Interlaken – Spiez – Simmental – Zweisimmen, ab hier auf der Schmalspurstrecke über Gstaad bis zum Zielbahnhof Montreux. Abendessen im Hotel. *(FA)*

3. Tag Montreux, Genfersee und Rochers-de-Naye Stadtrundgang durch Montreux. Bei der anschließenden Schiffsfahrt auf dem Genfersee haben Sie einen wunderbaren Blick auf malerische Weinberge, das Naturschutzgebiet Les Grangettes an der Rhone-Mündung, das weltberühmte Schloss Chillon und die beeindruckende Bergkette Dents du Midi. Am Nachmittag geht es per Zahnradbahn über Glion und vorüber an dem steil aufragenden Dent de Jaman zum 2.042 m hohen Rochers-de-Naye. Genießen Sie den grandiosen Panoramablick über den Genfersee! Wer möchte, besucht Attraktionen wie den Murmeltiergarten und den Alpengarten. Abendessen im Hotel. *(FA)*

4. Tag Mont-Blanc Express und Zermatt Zugfahrt von Montreux nach Martigny und mit dem Mont-Blanc Express über Finhaut nach Vallorcine. Nach dem Umstieg geht es dann weiter bis Chamonix-Mont-Blanc. Sie haben die Chance, per Seilbahn die Aiguille du Midi (3.842 m Höhe) zu erklimmen. Genießen Sie den herrlichen 360°-Blick auf die französischen, italienischen und Schweizer Alpen und die sensationelle Sicht auf den Mont Blanc! Nachmittags Rückfahrt nach Martigny und weiter über

Glacier Express auf dem Landwasserviadukt

Aussichtsplattform des Harder Kulm

Sion nach Visp. Mit einem Schmalspurzug über Stalden und St. Niklaus erreichen Sie Zermatt. Abendessen im Hotel. *(FA)*

5. Tag Zermatt und Gornergrat Wussten Sie, dass die Gornergratbahn eine Zahnradbahn ist und bereits seit 1898 in Betrieb ist? Die zweithöchste Bergbahn Europas bringt Sie von Zermatt über Riffelalp und Riffelberg zum Bahnhof Gornergrat auf 3.089 m Höhe. Genießen Sie die spektakuläre Aussicht auf das Matterhorn und 28 weitere Viertausender. In der multimedialen Erlebniswelt *Zooom the Matterhorn* lernen Sie in drei verschiedenen Zoomstufen das Matterhorn näher kennen! Der Nachmittag steht Ihnen zur freien Verfügung. Abendessen im Hotel in Zermatt. *(FA)*

6. Tag Panorama-Fahrt mit dem Glacier Express Heute unternehmen Sie eine ganztägige Fahrt mit dem Premium Glacier Express von Zermatt über Visp und Brig und weiter entlang der Rhone zum 15,5 km langen Furka-Basistunnel. Gegen Mittag passiert Ihr Zug den Kanton Uri und erklimmt in zahlreichen Serpentinen den 2.033 m hohen Oberalppass. Das Mittagessen mit Schweizer Spezialitäten wird Ihnen im Panoramawagen am Platz serviert. Von der Passhöhe fährt Ihr Zug talabwärts nach Disentis und weiter durch die imposante Vorderrheinschlucht bis nach Chur, der Hauptstadt Graubündens, ab hier weiter über Thusis und die landschaftlich und bautechnisch einmalige Albulastrecke der Rhätischen Bahn nach St. Moritz im Engadin. Spaziergang durch St. Moritz und Abendessen im Hotel. *(FMA)*

7. Tag Mit dem Bernina Express nach Lugano Fahrt mit dem Bernina Express von St. Moritz nach Ospizio Bernina auf 2.253 m, dem höchstgelegenen Durchgangsbahnhof Europas. Ab hier erleben Sie eine faszinierende Talfahrt auf der Alpensüdseite über den berühmten Kreisviadukt von Brusio zur Endstation Tirano im italienischen Veltlin auf nur 429 m. In Tirano haben Sie Gelegenheit zu einem kleinen Stadtbummel. Weiterfahrt mit dem Bernina Express Bus über Sondrio, Sorico und am Comer See entlang nach Gandria, dem Grenzort zwischen der italienischen Lombardei und dem Schweizer Kanton Tessin. Ankunft in Lugano am späten Nachmittag. Abendessen mit Tessiner Spezialitäten. *(FA)*

8. Tag Locarno und die Centovallibahn Fahrt mit dem Regionalzug bis Locarno. Ab hier fahren Sie auf der Centovallibahn über Ponte Brolla, Intragna (Hauptort der Gemeinde Centovalli) und den Grenzort Camedo bis nach Santa Maria Maggiore, mit 836 m höchster Punkt der Centovallibahn. Am frühen Nachmittag Rückfahrt nach Locarno und Zeit für einen Bummel. Rückfahrt von Locarno nach Lugano und Abendessen im Hotel. *(FA)*

9. Tag Gotthard Panorama Express Heute erwartet Sie eine abenteuerliche Fahrt mit dem Gotthard Panorama Express von Lugano über Bellinzona, Airolo und Göschenen nach Flüelen. Hier wechseln Sie vom Zug aufs Schiff und schippern über den Vierwaldstättersee nach Luzern. In Luzern lohnt sich ein kleiner Spaziergang durch die idyllische Altstadt. Zum Abschiedsessen werden Ihnen ausgewählte Schweizer Spezialitäten kredenzt. *(FA)*

10. Tag Rückreise nach Deutschland *(F)*

Alpen-Panoramen in drei Ländern (10 Tage)

Termine

03.06. – 12.06.23 19.08. – 28.08.23

Preise p. P.

Reisepreis pro Person im Doppelzimmer: 4.450 € Aufpreis für 9 Hotelübernachtungen im EZ: 850 €

Leistungen

- Wahlweise An-/Abreise per Flug nach Zürich (Economy Class) oder per Bahn (2. Klasse) über Basel ab/bis Deutschland
- 9 Übernachtungen in ausgewählten Komfort-Hotels in Interlaken, Montreux, Zermatt, St. Moritz, Lugano und Luzern
- Zugfahrten laut Reiseverlauf in der 1. Klasse (Ausnahmen: Regionalzüge und Centovallibahn)
- Schiffsfahrten auf dem Genfersee und dem Vierwaldstättersee
- Fahrten mit Seilbahnen und Zahnradbahnen laut Reiseverlauf
- Transfers, Ausflüge, Besichtigungen und Eintrittsgelder laut Reiseverlauf
- Mahlzeiten laut Reiseverlauf (F = Frühstück, M = Mittagessen, A = Abendessen)
- Durchgehender Gepäcktransfer ab Interlaken/bis Luzern
- Ständige deutschsprachige Reiseleitung ab Interlaken/bis Luzern
- Versicherungspaket Gesundheit PLUS mit Reiseabbruch- und Reise-Krankenversicherung

Nicht enthalten: Trinkgelder, Wunsch-Ausflüge. **Reisepapiere:** Reisepass oder Personalausweis erforderlich. **Impfungen:** Information vor Buchung. **Mindestteilnehmerzahl:** 15 Gäste (vgl. 7.1 der Allgemeinen Reisebedingungen von Lernidee Erlebnisreisen, Berlin), **Maximalteilnehmerzahl:** 30 Gäste

Diese Reise ist allgemein nicht für Personen mit eingeschränkter Mobilität geeignet. Bitte kontaktieren Sie uns, um hierzu genauere Informationen unter Berücksichtigung Ihrer persönlichen Bedürfnisse zu erhalten.

5-tägige Silvesterreise in die Schweiz mit Bahnurlaub.de-Reiseleitung

Leistungen

- Bahnfahrt 1. Klasse ab/bis zur Schweizer Grenze (Basel, Schaffhausen, Konstanz oder St. Margrethen)
- Platzreservierung in allen Zügen mit Reservierungsmöglichkeit
- 2 Übernachtungen mit Frühstück im ☆☆☆☆-Hotel in Brig
- 2 Übernachtungen mit Frühstück im ☆☆☆☆-Hotel in Luzern
- 2 Abendessen im Hotel in Brig
- 1 Abendessen im Hotel Waldstätterhof
- Ausflug nach Zermatt in der 1. Klasse mit Fahrt aufs 3.089 m hohe Gornergrat
- Bahnfahrt in 1. Klasse auf der GoldenPass Line (Montreux – Zweisimmen – Interlaken Ost – Luzern)
- Stadtführung in Luzern
- Silvester-Gala-Fahrt mit dem Dampfschiff auf dem Vierwaldstättersee
- 5-Gänge-Menü am Silvesterabend (Getränke nicht inklusive)
- 1 Glas Champagner zur Begrüßung des neuen Jahres
- Gepäcktransfer Brig – Luzern
- Bahnurlaub.de-Reiseleitung ab Basel/bis Luzern

Ihr Silvester-Menü (vegetarische Variante erhältlich)

- Mit Bulldog Gin gebeizter norwegischer ASC-Lachs mit Bagnolio-Kräuteröl und weißem Rettich
- Pastinakensuppe mit Rast-Kaffee und Schweizer Gala-Apfel
- Hausgemachtes Verveine-Sorbet mit Minz-Pesto
- Zentralschweizer Rinder-Entrecôte am Stück gebraten mit Schalottenschaum-Sauce, gefüllten Kartoffeln und geschmortem Sellerie
- uiuiui Spumante-Crème mit Clementinen und Granatapfelkernen
- Friandise
- Um Mitternacht: 1 Glas Pol Roger Champagner Brut

Termin und Preise p. P. (DZ)

28.12.22 – 01.01.23	1.699 €
Aufpreis Einzelzimmer	240 €

Mindestteilnehmerzahl: 15 Gäste (vgl. 7.1 der Allgemeinen Reisebedingungen von Lernidee Erlebnisreisen, Berlin)
Maximalteilnehmerzahl: 25 Gäste

Diese Reise ist allgemein nicht für Personen mit eingeschränkter Mobilität geeignet. Bitte kontaktieren Sie uns, um hierzu genauere Informationen unter Berücksichtigung Ihrer persönlichen Bedürfnisse zu erhalten.

Schiff ahoi zur Silvesterrundfahrt

Silvesterfeuerwerk über dem Vierwaldstättersee in Luzern

Silvesterreise der Extraklasse – Jahreswechsel auf dem Vierwaldstättersee!

Reisen Sie mit uns in die Zentralschweiz nach Luzern, nach Montreux am Genfer See und ins Wallis! Das malerische Luzern am Vierwaldstättersee ist Ihr Gastgeber für den Silvestertag. Ein Bummel durch die Altstadt, ein Besuch auf der Rigi, der Königin der Berge, und die Fahrt mit dem Dampfschiff auf dem Vierwaldstättersee stehen auf dem Programm. Am Silvesterabend können Sie sich von der einmaligen Stimmung auf dem nostalgischen Dampfschiff bei einem feinen Gala-Menü und Live-Musik verzaubern lassen. Das neue Jahr begrüßen Sie an Bord des Schiffes mit einem Glas Champagner. Mit der abwechslungsreichen Fahrt über die Golden Pass Linie und dem Besuch des berühmten Bergsteigerdorfes Zermatt am Fuße des Matterhorns runden Sie Ihre Silvesterreise in die Schweiz ab!

1. Tag Ab 14:15 Uhr erwartet Sie Ihre Reiseleitung in Basel zur gemeinsamen Weiterfahrt über Bern, Spiez und durch den Lötschbergbasis-Tunnel nach Brig. Gepäcktransfer und Spaziergang zum Hotel, wo Sie ein gemeinsames Abendessen genießen. Die kommenden zwei Nächte logieren Sie im ☆☆☆☆-Hotel in Brig. *(A)*

2. Tag Der Berg ruft! Nach dem Frühstück fahren Sie auf der schmalspurigen Matterhorn-Gotthard-Bahn über mehr als 1.000 Höhenmeter steil hinauf nach Zermatt. Die Gornergratbahn bringt Sie hinauf auf den Aussichtsberg Nr. 1 im Wallis. Auf 3.089 m Höhe genießen Sie bei gutem Wetter die Aussicht aufs Matterhorn und 29 weitere Viertausender. Am Nachmittag haben Sie Gelegenheit zu einem Bummel durch das berühmte Bergsteigerdorf. Am späten Nachmittag gemeinsame Rückfahrt auf der Matterhorn-Gotthard-Bahn nach Brig. Gemeinsames Abendessen im Hotel. *(FA)*

3. Tag Nach dem zeitigen Frühstück geht es in schneller Fahrt von Brig durchs Rhône-Tal nach Montreux am Genfer See. Nur kurz ist der Aufenthalt, um die frische Seeluft zu schnuppern. Die MOB begrüßt Sie zur Fahrt über die berühmte GoldenPass Line an Gstaad vorüber nach Zweisimmen. Durchs liebliche Simmental und entlang des Thuner Sees erreichen Sie Interlaken Ost. Die letzte Etappe in Richtung Luzern übernimmt die Zentralbahn. Im Luzern-Interlaken-Express rollen Sie entlang des Brienzer Sees und über den Brünigpass in die Stadt am Vierwaldstättersee. Gemeinsames Abendessen im Hotel. Die kommenden zwei Nächte logieren Sie im ☆☆☆☆-Hotel in Luzern. *(FA)*

4. Tag Nach dem Frühstück erfahren Sie bei einer Stadtführung Aufschlussreiches über die Sehenswürdigkeiten Luzerns. Bis zur abendlichen Silvesterfahrt auf dem See bleibt Ihnen der Tag zur freien Verfügung. Am Abend heißt es: Schiff ahoi! Begeben Sie sich an Bord eines der historischen Dampfschiffe (voraussichtlich DS Uri, Abfahrt 19:30 Uhr) und genießen Sie einen einmaligen Gala-Abend! Sanft gleitet das Schiff über den See und in stilvollem Rahmen wird Ihnen ein feines Silvestermenü serviert. Um Mitternacht begrüßen Sie das neue Jahr mit einem Glas Champagner. Ihr Schiff erreicht Luzern um etwa 00:30 Uhr und steht bis 2 Uhr für Sie bereit. *(FA)*

5. Tag Nach dem Frühstück heißt es Abschied nehmen von Luzern. Individuelle Fahrt von Luzern zur Schweizer Grenze und weiter in die Ausgangsorte. *(F)*

Angebotsnummer: 194235

Die schmalspurige Berner Oberland-Bahn am Terminal in Grindelwald

Schweizer Bergwelt – Sommer Spezial

Auf dieser 5-tägigen individuellen Zug-Erlebnisreise im Sommer erleben Sie die zwei beliebtesten und berühmtesten Bergbahnen, die Zahnradbahnen zum Jungfraujoch (3.454 m Höhe) und zum Gornergrat (3.089 m), dazu die schönste Dampfzahnradbahn – die nostalgische Dampfbahn Furka-Bergstrecke und zum Ausklang den legendären Glacier Express!

1. Tag Bahnfahrt von der Schweizer Grenze über Bern und entlang des malerischen Thunersees nach Interlaken. Die schmalspurige Berner Oberland-Bahn bringt Sie von Interlaken hinauf nach Grindelwald am Fuße der Eigernordwand. Spaziergang zum Hotel.

2. Tag Nach dem Frühstück im Hotel unternehmen Sie eine Rundfahrt auf der Wengernalpbahn und der Jungfraubahn – dabei erklimmen Sie mit bis zu 25 % Steigung über die Kleine Scheidegg und die Stationen Eigerwand und Eismeer das 3.454 m hohe Jungfraujoch. Genießen Sie die Ausblicke auf den Aletschgletscher, den größten Gletscher und erstes UNESCO-Welterbe der Alpen. Anschließend fahren Sie zurück zur Kleinen Scheidegg und setzen Ihre Rundfahrt über Wengen, Lauterbrunnen und Zweilütschinen zurück nach Grindelwald fort. *(F)*

3. Tag Nach dem Frühstück erwartet Sie eine herrliche Bahnfahrt durchs Berner Oberland und durch den Lötschberg-Basistunnel nach Visp im Rhonetal. Hier steigen Sie um auf die schmalspurige Matterhorn Gotthard Bahn und fahren steil hinauf nach Zermatt am Fuße des Matterhorns. Transfer zum Hotel. Am Nachmittag Fahrt mit der Zahnradbahn hinauf zum 3.089 m hohen Gornergrat, einem der schönsten Aussichtspunkte der Alpen. Der Blick geht auf 29 Viertausender und zahlreiche Gletscher. Genießen Sie den Ausblick auf die beeindruckende Bergwelt! Die Bahn verkehrt übrigens alle 24 Minuten. Die Abfahrtszeit ist frei wählbar. Unser Tipp: Legen Sie auf der Talfahrt einen Zwischenstopp bei der Station Riffelalp ein. Nach einem kurzen Spaziergang entlang der Riffelalp-Tram erreichen Sie die aussichtsreich gelegene Riffelalp. Genießen Sie einen Apéro oder Kaffee auf der Sonnenterrasse des Hotels, bevor Sie nach Zermatt zurückkehren. Oder wie wäre es mit einem feinen Abendessen im Restaurant Al Bosco? Die Küche bietet eine abwechslungsreiche Karte, die kaum Wünsche offen lässt. Wir empfehlen eine Tischreservierung. Mit der Gornergratbahn können Sie bis in den späten Abend zurück nach Zermatt fahren. *(F)*

4. Tag Nach dem Frühstück Transfer zum Bahnhof Zermatt. Fahrt mit dem Regionalzug auf der Strecke des Glacier Express von Zermatt nach Oberwald. Gelegenheit zum Mittagsimbiss. Wenn heute Donnerstag, Freitag, Samstag oder Sonntag ist: Am frühen Nachmittag Abfahrt Ihres Dampfzuges auf der Furka-Bergstrecke. Per Zahnrad geht die Fahrt steil hinauf! Mit Blick auf den zurückgezogenen Rhonegletscher erreichen Sie den Furka-Scheiteltunnel und bald die Station Furka auf 2.160 m Höhe. Steil bergab durch das wildromantische Tal der Furkareuss erreichen Sie Realp und wechseln wieder auf die Matterhorn Gotthard Bahn. Nach kurzer Fahrt erreichen Sie Andermatt. *(F)*

5. Tag Nach dem Frühstück haben Sie noch Zeit für einen Spaziergang durch den kleinen Ort Andermatt. Am späten Vormittag steigen Sie in den Panoramawagen des berühmten Glacier Express. Die Fahrt beginnt mit steilen Serpentinen hoch hinauf zum Oberalppass auf 2.033 m Höhe. Ebenso steil ist die Abfahrt hinunter nach Disentis, wo der Glacier Express aufs Streckennetz der Rhätischen Bahn übergeht. Während der Fahrt können Sie sich im Panoramawagen ein Mittagessen servieren lassen (auf Wunsch). Nach der Fahrt durch die beeindruckende Rheinschlucht erreichen Sie Chur, der älteste Stadt der Schweiz. Hier steigen Sie um in einen SBB-Zug und fahren zur Schweizer Grenze. *(F)*

5-tägige individuelle Zug-Erlebnisreise mit den schönsten Zahnradbahnen der Schweizer Alpen

Leistungen

- Bahnfahrten 2. Klasse ab/bis Schweizer Grenze (Basel, Schaffhausen, Konstanz, St. Margrethen)
- Platzreservierungen in allen reservierbaren Zügen
- Rundfahrt Berner Oberland – Wengernalpbahn und Jungfraubahn zum Jungfraujoch
- Fahrt mit der Zahnradbahn zum Gornergrat
- Fahrt mit der Dampfbahn Furka-Bergstrecke: Oberwald – Realp (nur möglich, wenn 4. Tag = Do, Fr, Sa oder So)
- Fahrt im Glacier Express: Andermatt – Chur
- 2x Übernachtung/Frühstück im ☆☆☆-Hotel in Grindelwald
- 1x Übernachtung/Frühstück im ☆☆☆-Hotel in Zermatt
- 1x Übernachtung/Frühstück im ☆☆☆-Hotel in Andermatt
- Transfer Bahnhof – Hotel – Bahnhof in Zermatt
- Reiseführer Alpenbahnen

Saison und Preise p. P. (DZ)

28.06. – 26.09.23	1.179 €
Aufpreis Einzelzimmer	160 €
Aufpreis 1. Klasse, inkl. Dampfbahn Furka-Bergstrecke (verkehrt nur Do – So)	150 €
Aufpreis Halbpension	200 €

Mindestteilnehmerzahl: 1 Gast (vgl. 7.1 der Allgemeinen Reisebedingungen von Lernidee Erlebnisreisen, Berlin)

Bitte berücksichtigen Sie bei Ihrer Reiseplanung, dass die Dampfbahn Furka-Bergstrecke (4. Reisetag) nur zwischen Donnerstag und Sonntag verkehrt.

Diese Reise ist allgemein nicht für Personen mit eingeschränkter Mobilität geeignet. Bitte kontaktieren Sie uns, um hierzu genauere Informationen unter Berücksichtigung Ihrer persönlichen Bedürfnisse zu erhalten.

Alpenpanorama in Andermatt

Dampfbahn Furka-Bergstrecke

Zahnradbahn zum Gornergrat

Angebotsnummer: 198286

5-tägige individuelle Zug-Erlebnisreise mit Glacier Express und Bernina Express zwischen Zermatt und St. Moritz

Leistungen

- Bahnfahrten 2. Klasse ab/bis Schweizer Grenze oder auf Wunsch von/zu jedem DB-Bahnhof inkl. ICE/IC/EC-Zuschlag, Sitzplatzreservierung (sofern möglich)
- Alle erforderlichen Zuschläge
- Fahrkarten für die Fahrten lt. Reiseverlauf
- Fahrt mit dem berühmten Glacier Express im Premium-Panoramawagen
- Ausflug mit dem Bernina Express nach Tirano inkl. Platzreservierung
- 2x Übernachtung/Frühstück im ☆☆☆-Hotel in Zermatt (☆☆☆☆-Hotel auf Anfrage)
- 2x Übernachtung/Frühstück im ☆☆☆-Hotel in St. Moritz (☆☆☆☆-Hotel auf Anfrage)
- Übernachtungen in Zimmern mit Dusche/WC
- Transfers bei Ankunft und Abreise in Zermatt und St. Moritz
- Reiseführer Alpenbahnen

Saison und Preise p. P. (DZ)

19.03. – 18.04.23	19.04. – 31.05.23	ab 869 €
01.06. – 10.10.23		

Aufpreis ☆☆☆-Hotel mit Halbpension	200 €
Aufpreis Bahnfahrten 1. Klasse (Schweiz)	110 €
Aufpreis Einzelzimmer ☆☆☆-Hotel	ab 140 €
Aufpreis Zusätzliche Übernachtung im ☆☆☆-Hotel inkl. Frühstück	ab 110 €
Aufpreis Zusätzliche Übernachtung im Einzelzimmer im ☆☆☆-Hotel inkl. Frühstück	145 €
Aufpreis Mittagsmenü im Glacier Express	47 €
Aufpreis Excellence Class Glacier Express (nur mit Bahnfahrt 1. Klasse, Stornokosten: 100 %)	420 €
Aufpreis Berg- und Talfahrt Gornergratbahn	
April ab 72 € / Juni – August	ab 116 €
Mai ab 92 € / September – Oktober	ab 100 €
Aufpreis An-/Abreise mit der DB 2. Klasse	99 €
Aufpreis An-/Abreise mit der DB 1. Klasse	139 €

Mindestteilnehmerzahl: 1 Gast (vgl. 7.1 der Allgemeinen Reisebedingungen von Lernidee Erlebnisreisen, Berlin)

Diese Reise ist allgemein nicht für Personen mit eingeschränkter Mobilität geeignet. Bitte kontaktieren Sie uns, um hierzu genauere Informationen unter Berücksichtigung Ihrer persönlichen Bedürfnisse zu erhalten.

Holzhäuser in Zermatt

Bernina Express auf dem Wiesner Viadukt bei Graubuenden

Glacier und Bernina Express klassisch

Diese klassische individuelle Rundreise mit Glacier Express und Bernina Express beschert Ihnen fünf erlebnisreiche Tage mit herrlichen Bahnfahrten auf den schönsten Routen der Schweizer Alpen. Sie logieren in ausgesuchten Hotels in hervorragender Lage in Zermatt und St. Moritz. Vom Matterhorn zum Piz Palü, vom Wallis nach Graubünden – es erwarten Sie einmalige Landschaftsbilder auf atemberaubenden Eisenbahnstrecken. Auf Wunsch genießen Sie im Glacier Express ein Mittagsmenü, das direkt am Platz serviert wird. Auf Wunsch können Sie in der neuen Excellence Class fahren und hier Ihr fantastisches Menü genießen. Diese Reise ist zu denselben Konditionen auch in umgekehrter Reiserichtung buchbar.

1. Tag DB-Anreise von jedem deutschen Bahnhof oder ab der Schweizer Grenze. Über Basel, Bern, Spiez und Visp erreichen Sie Zermatt am Matterhorn. Ankunft am frühen Abend und Transfer zu Ihrem Hotel.

2. Tag Den heutigen Tag in Zermatt haben Sie zur freien Verfügung. Die ideale Gelegenheit für eine Fahrt mit der Zahnradbahn zum Gornergrat (in Eigenregie)! Wir empfehlen Ihnen zudem einen Besuch des Matterhorn Museums im Zentrum von Zermatt. *(F)*

3. Tag Nach dem Frühstück Gepäcktransfer und Spaziergang zum Bahnhof. Ganztägige Fahrt mit dem Premium Glacier Express von Zermatt über Visp und Brig rhonetalaufwärts zum 15,5 km langen Furka-Basistunnel. Gegen Mittag passiert der Zug den Kanton Uri mit dem Ort Andermatt und erklimmt in zahlreichen Serpentinen den 2.033 m hohen Oberalppass. Das Mittagsmenü wird Ihnen im Panoramawagen am Platz serviert (auf Wunsch). Von der Passhöhe folgt der Zug dem Vorderrhein talabwärts nach Disentis und weiter durch die imposante Vorderrheinschlucht bis nach Chur, der Hauptstadt Graubündens. Von Chur befährt der Glacier Express schließlich die landschaftlich und bautechnisch einmalige Albulastrecke der Rhätischen Bahn bis nach St. Moritz im Engadin. Ankunft in St. Moritz gegen Abend und Transfer zu Ihrem Hotel. *(F)*

4. Tag Nach dem Frühstück beginnt Ihr ganztägiger Ausflug mit dem Bernina Express: Sie fahren von St. Moritz über Pontresina zur Berninapasshöhe (2.253 m), dem höchstgelegenen Durchgangsbahnhof Europas. Unterwegs passieren Sie den Morteratschgletscher und den Cambrenagletscher. Faszinierende Talfahrt auf der Alpensüdseite zur Endstation Tirano im italienischen Veltlin. Die Berninabahn überwindet auf kürzesteter Distanz über 1.800 Höhenmeter! Gelegenheit zum Stadtbummel und zum Mittagessen in Tirano. Die Rückfahrt erfolgt über die gleiche Strecke der Rhätischen Bahn. Ankunft in St. Moritz am späten Nachmittag. *(F)*

5. Tag Nach dem Frühstück Transfer zum Bahnhof. Gegen Mittag beginnt Ihre Fahrt mit einem Schnellzug über die Albulabahn hinunter nach Chur im Rheintal. Weiterfahrt im normalspurigen InterCity entlang Walensee und Zürichsee nach Zürich und Basel. Anschließend fahren Sie per Bahn zurück nach Hause. *(F)*

Angebotsnummer: 157432

Auf der Panoramazugstrecke GoldenPass Line

Eine Vielfalt der schönsten Bahnen der Schweiz

Diese spektakuläre Individualreise per Zug und Schiff führt Sie in die herrlichsten Ecken der Schweiz. Auf den schönsten Panoramarouten des Landes reisen Sie vom Berner Oberland in die Romandie, durchs Wallis und von Graubünden ins Tessin. Nach erlebnisreichen Tagen übernachten Sie komfortabel in Interlaken, Montreux, Zermatt, St. Moritz und Lugano. Vielfältiger kann eine Schweiz-Reise kaum sein!

1. Tag Von Ihrem DB-Bahnhof fahren Sie in der 1. Klasse über Bern, Thun und Thunersee nach Interlaken, wo Sie zweimal übernachten.

2. Tag Rundfahrt durchs Berner Oberland. Auf der Jungfraubahn erklimmen Sie in steiler Fahrt das Jungfraujoch und erreichen den höchstgelegenen Bahnhof Europas. Genießen Sie die faszinierende Aussicht auf den Aletschgletscher, den größten Gletscher der Alpen! Übernachtung in Interlaken. *(F)*

3. Tag Per Dampfzug rattern Sie steil hinauf aufs Brienzer Rothorn. Auf einer Höhe von 2.252 m haben Sie eine fantastische Aussicht! Dann wechseln Sie vom Zug aufs Schiff und schippern von Brienz nach Interlaken. Ab Zweisimmen fahren Sie mit der Golden Pass MOB am Thunersee entlang, durchs liebliche Simmental und vorüber an Gstaad und Chateau d'Oex nach Montreux am Genfersee. Übernachtung im Hotel in Montreux. *(F)*

4. Tag Wussten Sie schon, dass der Bahnhof von Montreux mit drei Spurweiten aufwarten kann? Auf der schmalsten Spur fahren Sie von den Ufern des Genfersees hinauf zum Hausberg von Montreux: Rochers-de-Naye. Genießen Sie die grandiose Aussicht auf die Bergriesen der französischen Alpen! Gelegenheit zum Mittagessen. Besuchen Sie Marmottes Paradis, wenn Sie mehr über die Welt der Murmeltiere erfahren möchten. Talfahrt nach Montreux, Weiterfahrt mit der SBB bis Visp, Umstieg auf die Matterhorn Gotthard Bahn. Nach einer Fahrt (1 h) steil hinauf durch das Mattertal erreichen Sie am Abend das autofreie Zermatt, wo Sie übernachten. *(F)*

5. Tag Auf Wunsch Ausflug mit der Zahnradbahn hinauf zum Gornergrat (3.089 m). Bei gutem Wetter haben Sie einen herrlichen Panoramablick auf 29 Viertausender der Walliser Alpen. Am Nachmittag lädt das Matterhorn Museum zu einem Besuch ein. Oder Sie bummeln gemütlich durch die Gassen von Zermatt. Übernachtung in Zermatt. *(F)*

6. Tag Von Zermatt geht es auf der Matterhorn Gotthard Bahn bis nach Oberwald. Hier beginnt am frühen Nachmittag Ihre Fahrt auf der berühmten Furka-Bergstrecke. Gleich nach dem Bahnhof Oberwald geht es steil hinauf in Richtung Gletsch, dann durch den Furka-Scheiteltunnel auf 2.160 m Höhe bis zur Station Furka. Danach geht die Fahrt ebenso steil wieder hinunter durchs Tal der Furkareuss nach Realp. Kurze Fahrt auf der Matterhorn Gotthard Bahn ins Dorf Andermatt, wo Sie heute übernachten. *(F)*

7. Tag Im Panoramawagen des Premium Glacier Express fahren Sie von Andermatt in steilen Serpentinen hinauf zum 2.033 m hohen Oberalppass. Während der Fahrt wird Ihnen Ihr Mittagessen am Platz serviert. Es folgt die Fahrt durch die wildromantische Rheinschlucht, den Swiss Grand Canyon, bis zur ältesten Stadt der Schweiz: Chur. Fahrtrichtungswechsel und Fahrt auf der legendären Albulabahn hinauf zur Endstation St. Moritz. Übernachtung im Hotel in St. Moritz. *(F)*

8. Tag Heute bereisen Sie eine der schönsten Panoramarouten Europas! Mit dem Bernina Express geht es zum Morteratschgletscher, dem Bernina-Wasserfall und dem höchstgelegenen Durchgangsbahnhof Europas: Ospizio Bernina auf 2.253 m Höhe. Abstieg über 1.800 Höhenmeter nach Tirano. Gelegenheit zum Stadtbummel und zum Mittagessen. Mit dem Bernina Express Bus fahren Sie bis nach Lugano, wo Sie heute übernachten. *(F)*

9. Tag Von Lugano fahren Sie nach Basel SBB, wo Sie gegen Mittag ankommen. *(F)*

9-tägige individuelle Zug-Erlebnisreise auf den schönsten Panoramastrecken der Schweiz

Leistungen

- DB-Fahrten 1. Klasse von/zu Ihrem DB-Bahnhof
- Platzreservierung in allen reservierbaren Zügen in Deutschland und der Schweiz
- 2x Übernachtung/Frühstück im ☆☆☆-Hotel in Interlaken
- 1x Übernachtung/Frühstück im ☆☆☆-Hotel in Montreux
- 2x Übernachtung/Frühstück im ☆☆☆-Hotel in Zermatt
- 1x Übernachtung/Frühstück im ☆☆☆-Hotel in Andermatt
- 1x Übernachtung/Frühstück im ☆☆☆-Hotel in St. Moritz
- 1x Übernachtung/Frühstück im ☆☆☆-Hotel in Lugano
- Rundfahrt über die Kleine Scheidegg
- Fahrt zum Jungfraujoch
- Fahrt mit der Brienz Rothorn Bahn
- Schiffsfahrt auf dem Brienzersee (bis Mitte August, danach Fahrt per Zug)
- Golden Pass MOB: Zweisimmen – Montreux
- Fahrt zum Rochers-de-Naye
- Dampfbahn Furka-Bergstrecke: Oberwald – Realp (fährt nur Do – So)
- Fahrt im Panoramawagen des Glacier Express Andermatt – St. Moritz
- Glacier Express: Mittagsmenü am Platz serviert
- Fahrt im Panoramawagen des Bernina Express St. Moritz – Tirano
- Bernina Express Bus Tirano – Lugano
- Zermatt und St. Moritz: Transfer Bahnhof – Hotel – Bahnhof
- Interlaken, Montreux, Andermatt, Lugano: Hotels fußläufig vom Bahnhof entfernt

Saison und Preise p. P. (DZ)

27.06. – 27.09.23			2.389 €
Aufpreis Übernachtungen im Einzelzimmer			380 €
Aufpreis Berg- und Talfahrt Gornergratbahn			
April	ab 72 €	Juni – August	ab 116 €
Mai	ab 92 €	September – Oktober	ab 100 €

Mindestteilnehmerzahl: 1 Gast (vgl. 7.1 der Allgemeinen Reisebedingungen von Lernidee Erlebnisreisen, Berlin)

Diese Reise ist allgemein nicht für Personen mit eingeschränkter Mobilität geeignet. Bitte kontaktieren Sie uns, um hierzu genauere Informationen unter Berücksichtigung Ihrer persönlichen Bedürfnisse zu erhalten.

Dampfbahn Furka-Bergstrecke

8-tägige individuelle Zug-Erlebnisreise nach Zürich und Luzern und in die Bergwelt der Kantone Graubünden und Wallis

Leistungen

- Swiss Travel Pass 6 Tage 2. Klasse (DZA/EZA, DZC/EZC) bzw. 1. Klasse (DZB/EZB, DZD/EZD) für Ihre Fahrten laut Reiseverlauf
- Fahrten mit Bernina Express und Glacier Express inkl. Platzreservierungen
- 1x Übernachtung/Frühstück in der gebuchten Hotelkategorie in Luzern
- Je 2x Übernachtung/Frühstück in der gebuchten Hotelkategorie in Zürich, Chur und Zermatt
- Transfers bei An- und Abreise in Chur (außer im ☆☆☆☆-Hotel ABC) und Zermatt

Saisonzeiten/Preise p. P. (DZ)

09.05. – 08.10.23 (☆☆☆-Hotels)	ab 1.339 €
09.05. – 11.10.23 (☆☆☆☆-Hotels)	ab 1.714 €
Aufpreis Einzelzimmer in ☆☆☆-Hotels	305 €
Aufpreis Einzelzimmer in ☆☆☆☆-Hotels	455 €
Aufpreis Excellence Class Glacier Express (nur mit Bahnfahrt 1.Klasse, Stornokosten 100%)	545 €
Aufpreis Gaumenschmaus im Glacier Express: 2-Gänge-Mittags-Menü	54 €
Tagesteller	39 €
Aufpreis Titlis: Luftseilbahnen, Gletscherpark und Gletschergrotte	ab 63 €
Aufpreis Vierwaldstättersee: Schiffsfahrt mit der Panorama-Yacht Saphir	ab 15 €
Aufpreis Gourmet-Ticket Gornergrat inkl. Bahnfahrt, Apéro riche, 3-Gänge-Menü, Dessert, Kaffee	ab 138 €

Mindestteilnehmerzahl: 1 Gast (vgl. 7.1 der Allgemeinen Reisebedingungen von Lernidee Erlebnisreisen, Berlin)

Diese Reise ist allgemein nicht für Personen mit eingeschränkter Mobilität geeignet. Bitte kontaktieren Sie uns, um hierzu genauere Informationen unter Berücksichtigung Ihrer persönlichen Bedürfnisse zu erhalten.

Die Kuh – Eine Schweizer Ikone

Zürich

Der Glacier Express in der Rheinschlucht

Auf Schienen durch die Schweiz

Diese individuelle Schweiz-Reise mit Fahrten in den beiden Top-Panoramazügen Bernina Express und Glacier Express führt Sie in faszinierende Städte und durch grandiose Landschaften. Lernen Sie die pulsierende Metropole Zürich, das malerische Luzern – die Schweiz in der Schweiz – und die unverwechselbare Bergwelt der Kantone Graubünden und Wallis kennen!

1. Tag Individuelle Anreise nach Zürich. Pulsierende Weltstadt, Ruhe und Gemächlichkeit in den Altstadtgässchen und Parkanlagen – Zürichs Vielfältigkeit überrascht! Spazieren Sie zum Beispiel durch die engen Gassen der Altstadt, verweilen Sie auf dem Lindenhof oder machen Sie einen Einkaufsbummel auf der berühmten Bahnhofstraße. In Zürich gibt es viel zu entdecken!

2. Tag Nach dem Frühstück begeben Sie sich auf eine kurzweilige Bahnfahrt – am Zürichsee entlang geht es in die malerische Stadt Luzern am Vierwaldstättersee. Nachmittags haben Sie freie Zeit, um in Eigenregie eine Schiffsfahrt über den Vierwaldstättersee, eine Rundfahrt um den Pilatus (Luzerns Hausberg) oder einen Bummel durch die idyllische Altstadt zu unternehmen. *(F)*

3. Tag Mit dem Voralpen-Express verlassen Sie Luzern und genießen eine Fahrt vorüber an Seen und Bergen in Richtung Chur. Die Hauptstadt des Kantons Graubünden kombiniert südlichen Charme und Alpenfrische. Als Knotenpunkt berühmter Bahnlinien ist Chur stets einen Zwischenstopp wert. Mit 5.000 Jahren Siedlungsgeschichte bezeichnet sich Chur als älteste Stadt der Schweiz. In der einstigen Bischofsstadt gibt es viel zu entdecken – nehmen Sie sich ruhig die Zeit und schauen Sie sich einmal in Ruhe um! *(F)*

4. Tag Heute erwartet Sie ein Tagesausflug mit dem Bernina Express. Erleben Sie eine der schönsten Eisenbahnstrecken der Alpen! Zahlreiche Kurven, herrliche Ausblicke auf Gletscher, schneebedeckte Berge und am Ende grüne Weinberge. Diese spektakuläre Panorama-Fahrt mit dem Bernina Express über die höchste Bahntransversale der Alpen wird Sie nachhaltig begeistern! *(F)*

5. Tag Der Glacier Express – der langsamste Schnellzug der Welt – ist ein Klassiker! Freuen Sie sich heute auf eine Panorama-Fahrt durch die Hochalpen im Herzen der Schweiz, durch ein Stück reine Natur mit würzigen und urigen Bergwäldern, stillen Alpenweiden, rauschenden Bergbächen und Bergtälern mit jahrtausendealter Geschichte. Ihre unvergessliche Alpen-Zugfahrt führt Sie von Chur durch die spektakuläre Rheinschlucht, über den 2.033 m hohen Oberalppass und durch das liebliche Goms bis nach Zermatt. *(F)*

6. Tag Der autofreie Ferienort Zermatt ist eingebettet in das Tal der hohen Berge: Monte Rosa, Dent Blanche und Matterhorn sind die wohl bekanntesten Gipfel. Unternehmen Sie eine Fahrt mit der Zahnradbahn auf den Gornergrat! Denn noch imposanter präsentiert sich die Felspyramide Matterhorn, wenn man ihr auf 3.089 m gegenüber steht und bei guten Sichtverhältnissen fantastische Ausblicke genießt (Wunsch-Ausflug). *(F)*

7. Tag Von Zermatt führt Sie Ihre Reise heute nach Brig und weiter mit dem BLS RegioExpress über den imposanten Kanderviadukt und die Kehrschleifen um die Felsenburg zurück nach Zürich, wo Sie am Nachmittag ankommen. *(F)*

8. Tag Individuelle Rückreise oder Verlängerung in Zürich. *(F)*

Angebotsnummer: 252606

Blick auf das Matterhorn

Bahn-Wandern Glacier Express

Wandern und dabei die schönsten Panoramen der Schweiz im Blick? Oder wandern am Wasser, inspiriert durch Kultur und unberührte Natur? Beides ist möglich. Und sollten Sie einmal müde Beine haben, können Sie jederzeit auf die Bahn umsteigen. Bahn-Wandern ermöglicht Ihnen entspannte und umweltfreundliche Erlebnisse. Zug für Zug und Schritt für Schritt!

1. Tag Bahnfahrt ab Schweizer Grenze nach Chur. Bergzauber oder Stadtleben? Die Alpenstadt Chur bietet beides.

2. Tag Kurze Bahnfahrt nach Reichenau. Wanderung (ca. 4 h) zur Rheinschlucht, wo eine 100 m lange Hängebrücke über den Rhein und die Aussichtsplattform Wackenau Sie erwarten. *(F)*

3. Tag Fahrt mit dem Glacier Express zur spektakulären Rheinschlucht, dem Grand Canyon der Schweiz. Transfer und Übernachtung in Sedrun oder Andermatt. *(F)*

4. Tag Zugfahrt von Disentis zum Oberalppass (2.033 m). Wanderung (1,5 h) auf markierten Wegen zum Tomasee, auch als Quelle des Rheins bekannt. Bergab geht es durch eine kleine Schlucht beim Beginn des Rheins. Auf dem Rückweg (3,5 h) überwinden Sie etwa 500 m Höhendifferenz. *(F)*

5. Tag Fahrt mit dem Glacier Express von Disentis nach Goms, dann geht es nach Zermatt. Das Matterhorn ruft! *(F)*

6. Tag Eine der schönsten Touren rund um Zermatt startet am Blauherd. Der Weg führt Sie über Stellisee, Grindjisee und Grünsee über die Moräne des Findelgletschers zur Riffelalp. Stets in Sichtweite: der meistfotografierte Berg der Welt – das Matterhorn. *(F)*

7. Tag Bahnfahrt bis zur Schweizer Grenze und individuelle Weiterreise. *(F)*

7-tägige individuelle Zug-Erlebnisreise Chur – Sedrun/Andermatt – Zermatt

Leistungen

- Bahnfahrten 2. Klasse ab/bis Schweizer Grenze
- Swiss Travel Pass Flex 6 Tage 2. Klasse (DZA/EZA, DZC/EZC) bzw. 1. Klasse (DZB/EZB, DZD/EZD) für Ihre Fahrten laut Reiseverlauf (1. bis 3. Tag und 5. bis 7. Tag)
- Fahrten mit dem Glacier Express inkl. Platzreservierung
- Je 2x Übernachtung/Frühstück in der gebuchten Hotelkategorie in Chur, Sedrun bzw. Andermatt und Zermatt
- Transfers bei An- und Abreise (außer beim ☆☆☆☆-Hotel ABC in Chur)
- Reisedokumentation inkl. Wanderroute

Saisonzeiten/Preise p. P. (DZ)

Saison ☆☆☆-Hotels: 26.06. – 24.09.23	ab 1.164 €
Saison ☆☆☆☆-Hotels: 26.06. – 24.09.23	ab 1.488 €
Aufpreis Einzelzimmer ☆☆☆-Hotel	130 €
Aufpreis Einzelzimmer ☆☆☆☆-Hotel	300 €
Aufpreis Halbpension ☆☆☆☆-Hotel	375 €

Mindestteilnehmerzahl: 1 Gast (vgl. 7.1 der Allgemeinen Reisebedingungen von Lernidee Erlebnisreisen, Berlin)
Diese Reise ist nicht barrierefrei, gerne beraten wir Sie dazu.

Angebotsnummer: 229975

Bahn-Wandern Via Gastronomica

Diese Reise verbindet mit einer Fahrt im Glacier Express nicht nur die wohl bekanntesten Destinationen der Schweiz, St. Moritz und Zermatt, sondern bietet Ihnen die perfekte Kombination aus Naturerlebnis und lokalen Gaumenfreuden.

1. Tag Bahnfahrt ab Schweizer Grenze nach St. Moritz – gelegen auf 1.856 m Höhe in der faszinierenden Oberengadiner Seenregion.

2. Tag Heute wandern Sie auf der Via Gastronomica! Die Wanderstrecke führt von der Station Furtschellas ins Fextal und ist frei wählbar. Fixe Haltepunkte bilden drei Restaurants auf dem Weg. Die Gaumenfreuden beginnen beim Restaurant La Chüdera. Von hier geht es zum Hotel Sonne Fex in Fex Crasta, wo Sie die Hauptspeise genießen. Gut gestärkt wandern Sie weiter nach Fex Platta und auf dem wildromantischen Schluchtweg hinunter nach Sils Maria. Auf dem Dorfplatz lockt das charmante Hotel Seraina mit hausgemachten Süßspeisen. Anschließend Rückfahrt nach St. Moritz. *(F)*

3. Tag Von St. Moritz fahren Sie mit dem Glacier Express durch die drei Kantone Graubünden, Uri und Wallis bis nach Zermatt. Freuen Sie sich auf acht Stunden Genuss für Augen und Gaumen! *(F)*

4. Tag Von Zermatt fahren Sie mit der Gornergratbahn zum 3100 Kulmhotel Gornergrat. Hier erwartet Sie ein Apéro riche mit Walliser Spezialitäten. Eine Station oder Wanderung weiter genießen Sie im ältesten Berggasthaus von Zermatt (Hotel Riffelhaus) ein 3-Gänge-Gourmet-Menü. In der rustikalen Alphitta auf der Riffelalp steht mit dem Dessert die letzte Genuss-Station an. *(F)*

5. Tag Bahnfahrt von Zermatt zur Schweizer Grenze und individuelle Weiterreise. *(F)*

Alpenstadt Chur

5-tägige individuelle Zug-Erlebnisreise mit dem Glacier Express: St. Moritz – Zermatt

Leistungen

- Bahnfahrten 2. Klasse ab/bis Schweizer Grenze
- Swiss Travel Pass Flex 4 Tage 2. Klasse (DZA/EZA, DZC/EZC) bzw. 1. Klasse (DZB/EZB, DZD/EZD) für Ihre Fahrten laut Reiseverlauf
- Fahrt im Glacier Express inkl. Platzreservierung
- Je 2x Übernachtung/Frühstück in der gebuchten Hotelkategorie in St. Moritz und Zermatt
- Bergbahnfahrten, Verpflegung lt. Reiseverlauf
- Transfer bei An- und Abreise
- Reisedokumentation

Saison und Preise p. P. (DZ)

23.06. – 07.09.23:	
☆☆☆-Hotels DZA F	1.175 €
☆☆☆-Hotels DZB F	1.360 €
☆☆☆☆-Hotels DZC F	1.375 €
☆☆☆☆-Hotels DZD F	1.560 €
Aufpreis Einzelzimmer ☆☆☆-Hotel	100 €
Aufpreis Einzelzimmer ☆☆☆☆-Hotel	110 €
Aufpreis Halbpension ☆☆☆-Hotel	205 €
Aufpreis Halbpension ☆☆☆☆-Hotel	255 €

Mindestteilnehmerzahl: 1 Gast (vgl. 7.1 der Allgemeinen Reisebedingungen von Lernidee Erlebnisreisen, Berlin)
Diese Reise ist nicht barrierefrei, gerne beraten wir Sie dazu.

Angebotsnummer: 217520

3-tägige individuelle Zug-Erlebnisreise St. Moritz – Zermatt – St. Moritz: Glacier Express, Centovallibahn, Bernina Express

Leistungen

- Bahnfahrten 2. Klasse (1. Klasse zubuchbar)
- Fahrten im Panoramawagen des Glacier Express und im Panoramawagen des Bernina Express
- Platzreservierungen in allen reservierbaren Zügen
- Zuschläge Glacier Express, Bernina Express, Bernina Express Bus
- 1x Übernachtung/Frühstück im ☆☆☆-Hotel in Zermatt
- 1x Übernachtung/Frühstück im ☆☆☆-Hotel in Lugano bzw. Locarno
- Transfer Bahnhof – Hotel – Bahnhof in Zermatt

Saison und Preise p. P. (DZ)

13.05. – 10.10.23			589 €
Aufpreis Einzelzimmer			80 €
Aufpreis 1. Klasse			110 €
Aufpreis Mittagsmenü im Glacier Express			47 €
Aufpreis Gornergratbahn			
April	ab 40 €	Juni – August	ab 58 €
Mai	ab 50 €	September – Oktober	ab 50 €

Mindestteilnehmerzahl: 1 Gast (vgl. 7.1 der Allgemeinen Reisebedingungen von Lernidee Erlebnisreisen, Berlin)

Diese Reise ist nicht barrierefrei, gerne beraten wir Sie dazu.

Angebotsnummer: 170892

Lugano im italienischsprachigen Kanton Tessin

Gletscher und Palmen – Ab/bis St. Moritz

Sie sind mit dem Pkw im Engadin unterwegs und möchten die schönsten Panoramazüge kennenlernen? Dann wählen Sie gern dieses Reise-Arrangement mit Übernachtungen in Zermatt und Lugano! Die Hinfahrt nach Zermatt unternehmen Sie mit dem Glacier Express, die Rückreise auf der Centovallibahn und mit dem Bernina Express. Ihren Wagen parken Sie bei Bedarf in einem modernen Parkhaus direkt neben dem Bahnhof von St. Moritz.

1. Tag In St. Moritz beginnt am Morgen Ihre Fahrt mit dem Glacier Express. Auf der legendären Albulastrecke geht es hinunter nach Chur, von hier aus durch die imposante Vorderrheinschlucht und über Disentis vorderrheinaufwärts zum 2.033 m hohen Oberalppass. Anschließend folgt eine aussichtsreiche Talfahrt nach Andermatt. Durch den 15 km langen Furka-Basistunnel gelangt der Glacier Express ins Rhonetal bis nach Brig und Visp. Von dort geht es am späten Nachmittag steil hinauf zum Bergsteigerdorf Zermatt am Fuße des Matterhorns. Ihr Mittagessen können Sie im Glacier Express direkt an Ihrem Platz im Panoramawagen genießen (auf Wunsch). Transfer vom Bahnhof zum Hotel und Übernachtung in Zermatt.

2. Tag An Ihrem freien Vormittag empfehlen wir Ihnen eine Fahrt mit der Zahnradbahn zum Gornergrat. Gegen Mittag fahren Sie vom Bahnhof von Zermatt auf der Matterhorn Gotthard Bahn hinunter nach Visp. Im EuroCity fahren Sie durch den 20 km langen Simplon-Tunnel nach Domodossola in Italien. Auf der schmalspurigen Centovallibahn geht es nach Locarno am Lago Maggiore. Per Regionalzug erreichen Sie am Abend Lugano, wo Sie heute übernachten. *(F)*

3. Tag Mit dem Bernina Express Bus fahren Sie entlang Luganersee und Comer See nach Tirano in Italien. Am Nachmittag Fahrt mit dem Bernina Express über den Berninapass (2.253 m) zurück nach St. Moritz. *(F)*

5-tägige individuelle Zug-Erlebnisreise auf den vier berühmtesten Panoramarouten der Schweiz

Leistungen

- Swiss Travel Pass 2. Klasse für 4 Tage, alle Platzreservierungen und Zuschläge für die Fahrten in den Panoramazügen (2. – 5.Reisetag) ab/bis Maienfeld
- Je 1x Übernachtung/Frühstück im ☆☆☆-Hotel in Maienfeld, Lugano, Luzern und Montreux
- Panoramawagen Bernina Express: Chur – Tirano
- Bernina Express Bus: Tirano – Lugano
- Gotthard Panorama Express: Panoramawagen 1. Klasse Lugano – Flüelen (Di bis So)
- Schiffsfahrt Flüelen – Luzern
- Golden Pass Line: Luzern – Montreux
- Panoramawagen Glacier Express: Brig – Chur

Saison und Preise p. P. (DZ)

18.04. – 12.10.23	
Ab/bis Maienfeld	989 €
Ab/bis Schweizer Grenze	999 €
Aufpreis Einzelzimmer	160 €
Aufpreis 1. Klasse	130 €
Aufpreis Tagesteller im Glacier Express	32 €
Aufpreis Tagesmenü im Glacier Express	47 €

Mindestteilnehmerzahl: 1 Gast (vgl. 7.1 der Allgemeinen Reisebedingungen von Lernidee Erlebnisreisen, Berlin)

Diese Reise ist nicht barrierefrei, gerne beraten wir Sie dazu.

Angebotsnummer: 207074

Bernina Express am Lago di Poschiavo

Die kleine Panoramareise – Part of Grand Train Tour of Switzerland

Auf dieser abwechslungsreichen Rundreise lernen Sie die vier berühmtesten Panoramarouten der Schweiz kennen. Steigen Sie ein zu einer Fahrt über hohe Pässe, durch tiefe Täler, vorüber an Gletschern und entlang kristallklarer Seen. Mehr Panorama in 5 Tagen geht kaum!

1. Tag Anreise nach Maienfeld (Heidiland).

2. Tag Von Maienfeld nach Chur. Ab hier Fahrt mit dem Bernina Express von den Gletschern des Engadin zu den Palmen in Tirano. Highlights: UNESCO-Welterbe Albulalinie mit dem Landwasserviadukt, Albula-Scheiteltunnel, Pontresina, Berninabahn, Morteratschgletscher, Berninawasserfall, Ospizio Bernina (2.253 m), Abstieg über 1.800 Höhenmeter. Mit dem Bernina Express Bus von Tirano durchs Veltlin nach Lugano. *(F)*

3. Tag Fahrt im Panoramawagen des Gotthard Panorama Express nach Flüelen. Schiffstour (2,5 h) über den Vierwaldstättersee nach Luzern. Freizeit am Nachmittag. *(F)*

4. Tag Fahrt auf der Golden Pass Line von Luzern nach Montreux. Highlights: Brünigpass, Brienzersee, Interlaken im Berner Oberland, Thunersee, Simmental, Fahrt mit dem Golden Pass Panoramic nach Montreux am Genfersee. *(F)*

5. Tag Von Montreux durchs Rhonetal nach Brig. Fahrt mit dem Premium Glacier Express. Highlights: Furka-Basistunnel, Oberalppass, Rheinschlucht, Chur. Fahrt nach Maienfeld oder zur Schweizer Grenze. *(F)*

Der Glacier Express im Albulatal

Kurzreise mit dem Glacier Express: St. Moritz – Zermatt

Sie reisen ganz bequem entweder mit der DB (DB-Bahnhof frei wählbar) in die Schweiz oder mit Ihrem Pkw bis zur Schweizer Grenze, wo Sie Ihren Wagen bei Bedarf in einem Parkhaus abstellen können. Wir empfehlen St. Margrethen am Bodensee oder den Badischen Bahnhof in Basel. Hier starten Sie zu einer Rundreise nach St. Moritz und Zermatt mit Verlängerungsmöglichkeit in beiden Orten. Wenn Sie zwei Nächte in St. Moritz bleiben, können Sie eine Fahrt mit dem Bernina Express inkludieren. Das Arrangement ist zu denselben Konditionen auch in umgekehrter Richtung buchbar. Sie haben freie Zugwahl bei An- und Rückreise.

1. Tag Am Morgen Bahnfahrt von Ihrem Ausgangsort über Basel, Schaffhausen, Konstanz oder St. Margrethen über Chur bis nach St. Moritz, wo Sie heute übernachten.

2. Tag In St. Moritz beginnt am Morgen Ihre Fahrt mit dem Glacier Express. Auf der legendären Albulastrecke geht es hinunter nach Chur, von hier aus durch die imposante Vorderrheinschlucht und über Disentis vorderrheinaufwärts zum 2.033 m hohen Oberalppass. Anschließend folgt eine aussichtsreiche Talfahrt nach Andermatt. Durch den 15 km langen Furka-Basistunnel gelangt der Glacier Express ins Rhonetal bis nach Brig und Visp. Von dort geht es am späten Nachmittag steil hinauf zum Bergsteigerdorf Zermatt am Fuße des Matterhorns. Ihr Mittagessen können Sie im Glacier Express direkt an Ihrem Platz im Panoramawagen genießen (auf Wunsch). Transfer und Übernachtung im Hotel in Zermatt. *(F)*

3. Tag Gegen Mittag Rückfahrt Zermatt – Brig – Lötschberg-Basistunnel – Spiez – Thunersee – Bern zu Ihrem Ausgangspunkt. *(F)*

3-tägige individuelle Zug-Erlebnisreise mit dem Glacier Express zwischen St. Moritz und Zermatt

Leistungen

- Bahnfahrten 2. Klasse ab/bis Schweizer Grenze (An-/Abreise mit der DB zubuchbar)
- Fahrkarten für Ihre Fahrten lt. Reiseverlauf, Platzreservierungen und Zuschläge
- Fahrt im Glacier Express im Panoramawagen
- Je 1x Übernachtung/Frühstück im ☆☆☆-Hotel in St. Moritz und in Zermatt
- Reiseführer Glacier Express und Bernina Express
- Transfers in St. Moritz und Zermatt

Saisonzeiten/Preise p. P. (DZ)

Saison A 10.12.22 – 09.04.23	599 €
Saison B 10.04. – 10.05.23	549 €
Saison C 11.05. – 11.10.23	499 €
Aufpreis Einzelzimmer	ab 80 €
Aufpreis Mittagsmenü im Glacier Express	47 €
Aufpreis Tagesteller im Glacier Express	32 €
Aufpreis Halbpension, ☆☆☆-Hotels	100 €
Aufpreis ☆☆☆☆-Hotels/Übernachtung	ab 50 €
Aufpreis 1. Klasse (Schweiz)	110 €
Aufpreis An-/Abreise mit der DB 2. Klasse	109 €
Aufpreis An-/Abreise mit der DB 1. Klasse	139 €

Mindestteilnehmerzahl: 1 Gast (vgl. 7.1 der Allgemeinen Reisebedingungen von Lernidee Erlebnisreisen, Berlin)

Diese Reise ist nicht barrierefrei, gerne beraten wir Sie dazu.

Angebotsnummern: 198809 (Saison A)
209010 (Saison B und C)

Dampfbahn Furka-Bergstrecke

Nostalgie und Moderne: Dampfbahn Furka-Bergstrecke und Glacier Express

Sie möchten eine Reise im modernen Premium Glacier Express mit einer Fahrt über die ehemalige Glacier Express-Strecke am Furkapass kombinieren? Wunderbar, dann ist dieses individuelle Reise-Arrangement für Sie ideal! Bereits ab der Schweizer Grenze reisen Sie ganz bequem per Bahn. Von Chur nach Zermatt fahren Sie im Panoramawagen des Glacier Express. Auf der Rückfahrt erkunden Sie die wildromantische Furka-Bergstrecke mit den nostalgischen Wagen der Dampfbahn (Verkehrstage: Do – So). Erleben Sie echte Eisenbahnromantik zwischen Oberwald und Realp! Nach der Übernachtung in Andermatt reisen Sie komfortabel im Glacier Express zurück nach Chur und dann weiter bis zur Schweizer Grenze.

1. Tag Bahnanreise zur Schweizer Grenze und weiter nach Chur. Ab Chur fahren Sie mit dem Glacier Express: durch die eindrückliche Rheinschlucht zum 2.033 m hohen Oberalppass, durch spektakuläre Täler nach Andermatt, durch den 15 km langen Furka-Basistunnel ins Rhonetal und steil hinauf zum Bergsteigerdorf Zermatt am Fuße des Matterhorns. Ihr Mittagessen genießen Sie im Glacier Express direkt an Ihrem Platz im Panoramawagen (auf Wunsch).

2. Tag (Do – So) Per Regionalzug geht es nach Oberwald. Ab hier Fahrt mit der Dampfbahn Furka-Bergstrecke: Oberwald – Gletsch – Furka-Scheiteltunnel – Station Furka (2.160 m) – Realp. Fahrt auf der Matterhorn Gotthard Bahn nach Andermatt. *(F)*

3. Tag Fahrt im Glacier Express Andermatt – Oberalppass – Chur. Mittagsmenü im Panoramawagen (auf Wunsch). Ab Chur per SBB zurück zur Schweizer Grenze. *(F)*

3-tägige individuelle Zug-Erlebnisreise: Dampfbahn Furka-Bergstrecke und Premium Glacier Express

Leistungen

- Bahnfahrten 2. Klasse ab/bis Schweizer Grenze (Basel, Schaffhausen, Konstanz, St. Margrethen)
- Fahrten im Panoramawagen des Premium Glacier Express (4er Sitzgruppen): Chur – Zermatt und Andermatt – Chur, inkl. Platzreservierung und Zuschlag
- Fahrt im Zug der Dampfbahn Furka-Bergstrecke 2. Klasse auf reservierten Plätzen (Do bis So)
- Je 1x Übernachtung/Frühstück im ☆☆☆-Hotel in Zermatt und Andermatt
- Transfers in Zermatt
- Reiseführer Glacier Express

Saison und Preise p. P. (DZ)

29.06. – 24.09.23	689 €
Aufpreis Einzelzimmer	70 €
Aufpreis Mittagsmenü im Glacier Express Chur – Zermatt	47 €
Aufpreis Mittagsmenü im Glacier Express Andermatt – Chur	47 €
Aufpreis 1. Klasse (Schweizer Bahn)	160 €

Mindestteilnehmerzahl: 1 Gast (vgl. 7.1 der Allgemeinen Reisebedingungen von Lernidee Erlebnisreisen, Berlin)

Diese Reise ist nicht barrierefrei, gerne beraten wir Sie dazu.

Angebotsnummer: 198287

2-tägige individuelle First Class Zug-Erlebnisreise in der besonders edlen Excellence Class des Glacier Express

Leistungen

- Bahnfahrt in der Glacier Express Excellence Class auf der Hinfahrt (garantierter Fensterplatz)
- Bahnfahrt im Glacier Express-Panoramawagen in der 1. Klasse auf der Rückfahrt
- Platzreservierungen
- Exzellente Gastronomie in der Excellence Class
- Übernachtung/Frühstück im ☆☆☆☆-Hotel in Zermatt in Zimmern mit Dusche o. Bad/WC
- Transfers bei An- und Abreise in Zermatt
- Reisedokumentation

Saisonzeiten/Preise p. P. (DZ)

10.12.22 – 20.04.23	1.119 €
21.04.23 – 12.10.23	1.079 €

Aufpreis Mittagsmenü auf der Rückfahrt:	47 €
Aufpreis Rückfahrt in der Excellence Class:	420 €

Mindestteilnehmerzahl: 1 Gast (vgl. 7.1 der Allgemeinen Reisebedingungen von Lernidee Erlebnisreisen, Berlin)

Diese Reise ist nicht barrierefrei, gerne beraten wir Sie dazu.

Für die Excellence Class des Glacier Express gelten besondere Stornokosten: 100 %.

Angebotsnummer: 209069

Glacier Express Excellence Class: Ein sensationelles First Class-Erlebnis!

Reisen Sie auf der Gesamtstrecke des Glacier Express ab/bis St. Moritz und lassen Sie sich während der atemberaubenden Panoramafahrt mit Schweizer Köstlichkeiten verzaubern. Die Fahrt nach Zermatt erfolgt in der neuen Excellence Class des Glacier Express-Panoramawagens, die Rückfahrt in der 1. Klasse des Glacier Express – auf Wunsch auch gern in der Excellence Class.

1. Tag Am Morgen starten Sie zur Abfahrt im Glacier Express in der Excellence Class in St. Moritz zur Fahrt über die Albula-Strecke hinunter nach Chur. Lassen Sie sich vom einzigartigen Service inklusive Köstlichkeiten aus der Region verwöhnen! Vorderrheinaufwärts gehts zur Mittagszeit zum 2.033 m hohen Oberalppass. Anschließend folgt eine aussichtsreiche Talfahrt nach Andermatt. Durch den 15 km langen Furka-Basistunnel gelangt der Glacier Express ins Rhône-Tal bis nach Brig und Visp. Von dort geht es am Spätnachmittag steil hinauf zum Bergsteigerdorf Zermatt am Fuße des Matterhorns. Während der Fahrt wird Ihnen an Ihrem Platz mit Panoramaaussicht ein exquisites, mehrgängiges Menü serviert. Nach der Ankunft in Zermatt Transfer vom Bahnhof zu Ihrem ☆☆☆☆-Hotel in Zermatt.

2. Tag Am Morgen finden Sie sich wieder auf dem Bahnhof von Zermatt ein, um mit dem Glacier Express-Panoramawagen in der 1. Klasse zurück nach St. Moritz zu fahren, wo Sie am Spätnachmittag ankommen. Auf Wunsch können Sie ein Drei-Gänge-Mittagsmenü im Panoramawagen einnehmen. Individuelle Heimreise oder auch Verlängerung im malerischen St. Moritz. *(F)*

Excellence Class

8-tägige individuelle Zug-Erlebnisreise zu den herrlichsten Aussichtspunkten der Schweiz

Leistungen

- Bahnfahrten in der 2. Klasse mit Spezial-Ticket Grand Train Tour of Switzerland Winter Magic
- Platzreservierungen
- Fahrt im Bernina Express Chur – Tirano – Chur
- Fahrt im Glacier Express Chur – Zermatt
- Ausflug ins Berner Oberland (Interlaken Ost – Jungfraujoch – Interlaken Ost)
- Übernachtungen mit Frühstück in ☆☆☆-Hotels: 2 Nächte in Chur, Zermatt (oder Brig), Interlaken und 1 Nacht in Luzern

Saison und Preise p. P. (DZ)

19.12.22 – 15.04.23	1.399 €

Aufpreis Übernachtungen in Zermatt (anstatt in Brig)	80 €
Aufpreis Einzelzimmer	260 €
Aufpreis Fahrt in 1. Klasse	130 €
Aufpreis Mittagsmenü im Glacier Express	47 €
Aufpreis Mittagsteller im Glacier Express	32 €
Aufpreis Gornergratbahn Zermatt	40 €
Aufpreis Gornergratbahn Gourmetticket	123 €
Aufpreis Matterhorn Glacier Paradise	49 €

Mindestteilnehmerzahl: 1 Gast (vgl. 7.1 der Allgemeinen Reisebedingungen von Lernidee Erlebnisreisen, Berlin)

Diese Reise ist nicht barrierefrei, gerne beraten wir Sie dazu.

Angebotsnummer: 246212

Zauberhafter Winter in der Schweiz

Lassen Sie sich vom Winter in der Schweiz verzaubern und genießen Sie auf dieser Grand Train Tour of Switzerland wahre Winter-Magie mit schneebedeckten Bergen, majestätischen Gletschern, zugefrorenen Seen und tief verschneiten Bergdörfern. Mit Glacier und Bernina Express entdecken Sie die berühmtesten Panoramarouten der Schweiz, und auf der Rundfahrt im Berner Oberland erklimmen Sie das 3.454 m hohe Jungfraujoch!

Der Bernina Express im winterlichen Albulatal

1. Tag Anreise mit der Bahn von der Schweizer Grenze in die Alpenstadt Chur. Zwei Nächte im ☆☆☆-Hotel in Chur.

2. Tag Nach dem Frühstück Fahrt im Bernina Express durch Albula-Tunnel, über Alp Grüm und Poschiavo nach Tirano. Rückfahrt nach Chur. *(F)*

3. Tag Nach dem Frühstück Abfahrt im Glacier Express ins Rhônetal. Am Spätnachmittag Fahrt nach Brig oder Zermatt. In Zermatt: Transfer zum Hotel. Zwei Nächte im ☆☆☆-Hotel in Brig oder Zermatt. *(F)*

4. Tag Frühstück. Der heutige Tag in Zermatt/Brig steht zur freien Verfügung. *(F)*

5. Tag Frühstück und Weiterreise ins Berner Oberland auf der Matterhorn-Gotthard-Bahn nach Brig. Fahrt mit BLS in Richtung Thunersee und nach Interlaken. Zwei Nächte im ☆☆☆-Hotel. *(F)*

6. Tag Nach dem Frühstück ganztägige Rundfahrt auf der Berner-Oberland-Bahn, Wengernalpbahn und Jungfraubahn. *(F)*

7. Tag Fahrt mit dem Luzern-Interlaken-Express. Freizeit und Übernachtung im ☆☆☆-Hotel in Luzern. *(F)*

8. Tag Frühstück. Rückreise von Luzern zur Schweizer Grenze. *(F)*

Die schönsten Bergbahnen und Zahnradbahnen

Bereichern Sie Ihre Schweiz-Reise mit weiteren Höhepunkten – unternehmen Sie Ausflüge zu den spektakulärsten Aussichtspunkten! Buchen Sie bei uns Fahrten mit den schönsten Bergbahnen, Zahnradbahnen und Gondelbahnen:

Brienz Rothorn Bahn

Die Brienz Rothorn Bahn ermöglicht Ihnen einen unvergesslichen Ausflug im Herzen des Berner Oberlandes. Die Fahrt mit der Dampfzahnradbahn führt Sie durch Wälder und Tunnel, an saftigen Alpweiden entlang und bietet immer wieder spektakuläre Ausblicke. Das Brienz Rothorn ist Ausgangspunkt für herrliche Bergwanderungen.

Leistungen

- Berg- und Talfahrt mit der Dampfzahnradbahn ab/bis Brienz nach Rothorn Kulm (60 min/Strecke)

Saison: Juni – Oktober
Preis p. P.: 43 € (Swiss Travel Pass) bzw. 85 €

Jungfraujoch – Top of Europe

Wahrlich ein Höhepunkt jeder Schweiz-Reise: das Jungfraujoch – Top of Europe. Der höchste Bahnhof Europas liegt in 3.454 m Höhe und ist sowohl per Zahnradbahn als auch mit der neuen Gondelbahn Eiger Express erreichbar. Es erwartet Sie eine hochalpine Welt aus Eis, Schnee und Fels, die Sie von Aussichtsplattformen aus oder im Eispalast sehen können.

Leistungen

- Fahrt mit Zahnradbahn oder Gondelbahn Eiger Express auf das Jungfraujoch

Preis p. P.: *je nach Strecke, Saison, Klasse, Swiss Travel Pass*

Ab/bis Interlaken Ost (120 min/Strecke):	131 € – 273 €
Ab/bis Grindelwald (80 min/Strecke):	136 € – 240 €
Ab/bis Wengen (70 min/Strecke):	128 € – 227 €

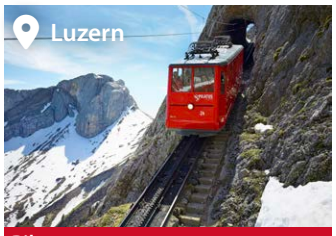

Pilatus

Der Pilatus (2.132 m Höhe) ist ein Erlebnisberg: zwei Seilbahnen und Hotels, 7 Restaurants, die steilste Zahnradbahn der Welt, die längste Sommerrodelbahn der Schweiz (1.350 m), der größte Seilpark der Zentralschweiz. Der Blick über Seen und 73 Gipfel ist atemberaubend. Nahe Luzern, gut erreichbar mit öffentlichen Verkehrsmitteln.

Leistungen

- Berg- und Talfahrt ab/bis Kriens oder Alpnachstad nach Pilatus Kulm (30 min/Strecke)

Saison: November – Oktober
Preis p. P.: 34 € (Swiss Travel Pass) bzw. 67 €

Käsezug

Der Käsezug bringt Sie nach Château-d'Oex, wo Sie im Restaurant *Le Chalet* in die Geheimnisse der Käseherstellung eingeweiht werden und ein Fondue genießen. Danach Besuch des Heißluftballon-Museums, wo die erste Nonstop-Erd-Umrundung dokumentiert ist.

Leistungen

- Bahnfahrt Montreux/Zweisimmen – Château-d'Oex und zurück (70 min/Strecke)
- Platzreservierung auf Hinfahrt
- Fondue-Essen (Getränke nicht inklusive)
- Besuch des Museums Espace Ballon
- Souvenir-Käse-Säckli

Saison: Januar – Oktober (Mi, Fr, Sa, So)
Preis p. P.: 55 € (Swiss Travel Pass) bzw. 89 € (2. Klasse) oder 115 € (1. Klasse)

Rochers-de-Naye

Der Rochers-de-Naye ist ein Erlebnis! Auf 2.042 m Höhe erwartet Sie ein einmaliger Ausblick auf den Genfersee, die Alpen sowie das Murmeltier-Paradies. Ein weiteres Highlight ist der Alpengarten La Rambertia mit mehr als 800 Bergpflanzen aus aller Welt.

Leistungen

- Berg- und Talfahrt mit der Zahnradbahn ab/bis Montreux auf den Rochers-de-Naye (60 min/Strecke)
- Fahrkarte für die Standseilbahn nach Territet
- Eintritt in 7 Murmeltier-Parks
- Besuch des didaktischen Zentrums
- Besuch des Alpengartens

Saison: April – Oktober
Preis p. P.: 36 € (Swiss Travel Pass) bzw. 71 €

Diavolezza

Sechs Kilometer vor dem Berninapass steigt die Luftseilbahn hoch zum Aussichtspunkt Diavolezza auf fast 3.000 m Höhe. Bestaunen Sie das Berninamassiv mit acht Gipfeln um 4.000 m Höhe – eine beeindruckende Kulisse vom Piz Palü bis Piz Bernina. Auf der Sonnenterrasse des Bergrestaurants können Sie in Europas höchstgelegenem Jacuzzi relaxen (auf Wunsch).

Leistungen

- Berg- und Talfahrt mit der Luftseilbahn von der Talstation (Bernina Diavolezza) zum Aussichtspunkt Diavolezza (10 min/Strecke)

Saison: Mai – Oktober
Preis p. P.: 41 €

Fahrkarte Gornergrat

Umgeben von 29 Viertausendern, vom höchsten Schweizer Berg und zweitlängsten Gletscher der Alpen, bietet der Gornergrat ein überwältigendes Panorama. Die höchste im Freien angelegte Zahnradbahn Europas führt über eindrucksvolle Brücken, durch Tunnel, vorüber an Steinschluchten und Gebirgsseen. Die multimediale Erlebniswelt mit VR-Kino rundet Ihren Besuch ab.

Leistungen

- Tageskarte Berg- und Talfahrt Zermatt – Gornergrat (30 min/Strecke)

Saisonzeiten und Preise p. P.:
Swiss Travel Pass/Normalpreis

November – April:	41 €/82 €
Mai:	48 €/95 €
Juni – August:	59 €/117 €
September – Oktober:	51 €/102 €

Matterhorn glacier paradise

Den höchsten Aussichtspunkt Europas (3.883 m Höhe) erreicht man mit der Luftseilbahn. Genießen Sie die Alpen-Aussicht mit insgesamt 38 Viertausendern. Im höchstgelegenen Gletscher-Palast der Welt (15 m unter der Gletscheroberfläche) erforschen Sie den Gletscher.

Leistungen

- Berg- und Talfahrt mit den drei Bergbahnen von Zermatt nach Matterhorn glacier paradise (45 min/Strecke)
- Fahrt mit dem Ortsbus vom Bahnhof Zermatt zur Talstation (und zurück)
- Besuch im Gletscher-Palast

Saisonzeiten und Preise p. P.:
Swiss Travel Pass/Normalpreis

November – April:	48 €/95 €
Mai – Juni:	55 €/109 €
Juli – August:	60 €/120 €
September – Oktober:	55 €/109 €

Für Sie ausgewählt: Ihre Hotels in der Schweiz

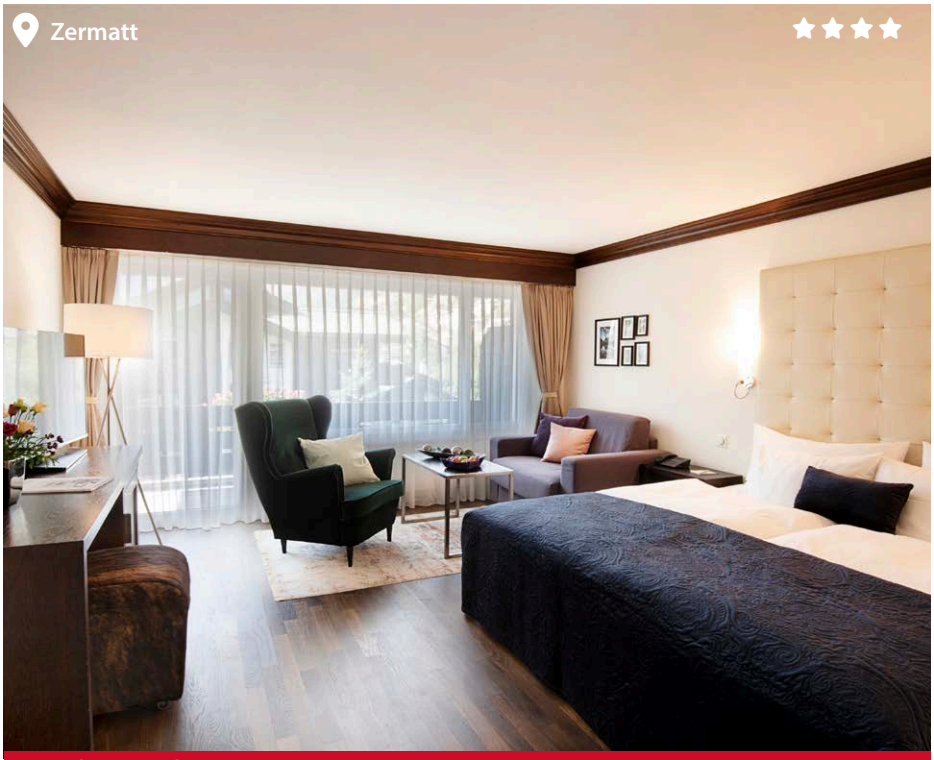
Zermatt ★★★★
Le Mirabeau Hotel & Spa

Chur ★★★★
Hotel ABC Chur

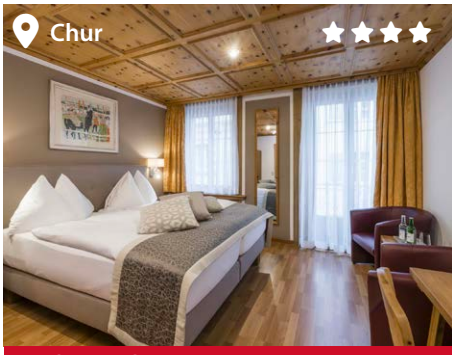
Chur ★★★★
Hotel Stern Chur

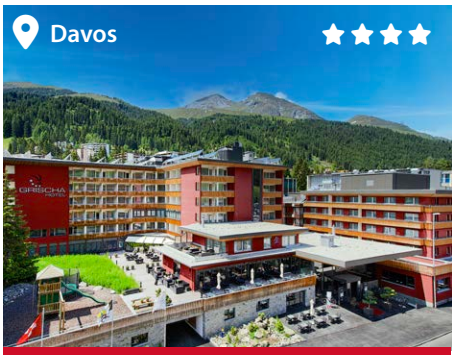
Davos ★★★★
Grischa – Das Hotel Davos

Grindelwald ★★★★★
Steigenberger Grandhotel Belvédère

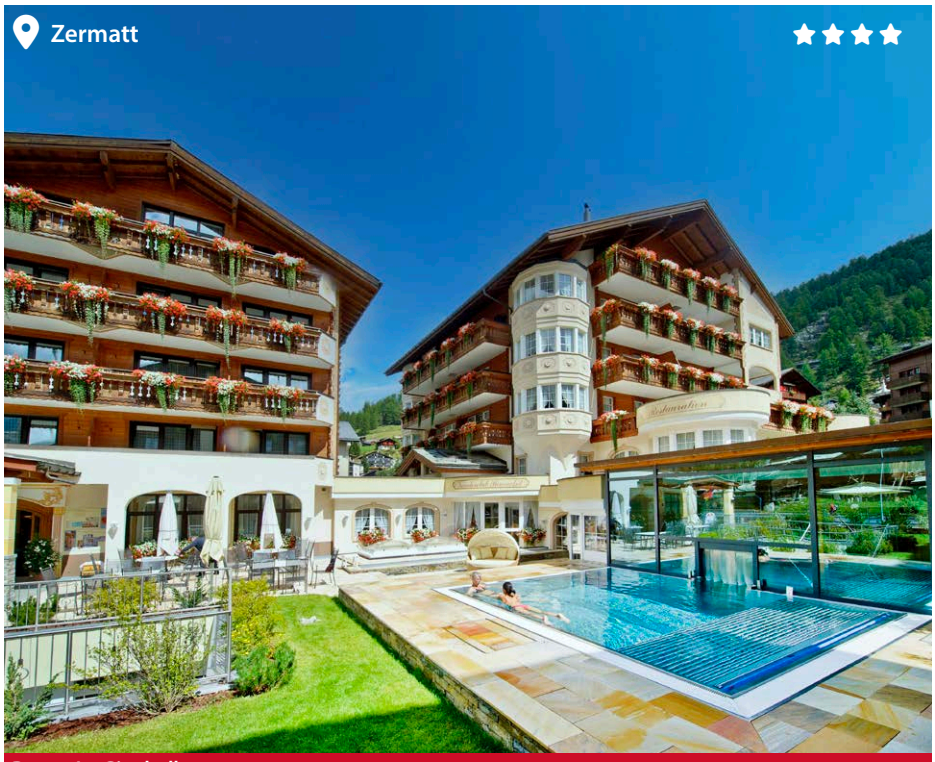
Zermatt ★★★★
Resort La Ginabelle

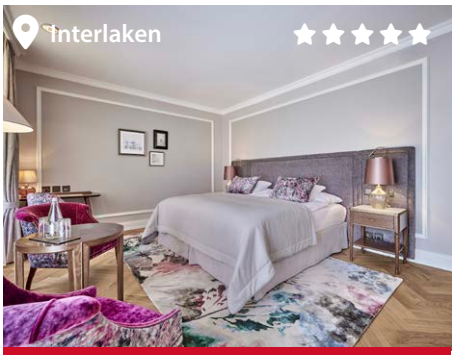
Interlaken ★★★★★
Victoria-Jungfrau Grand Hotel & Spa

Interlaken ★★★★
Hotel Stella Interlaken

Lugano ★★★★★
Hotel Splendide Royal Lugano

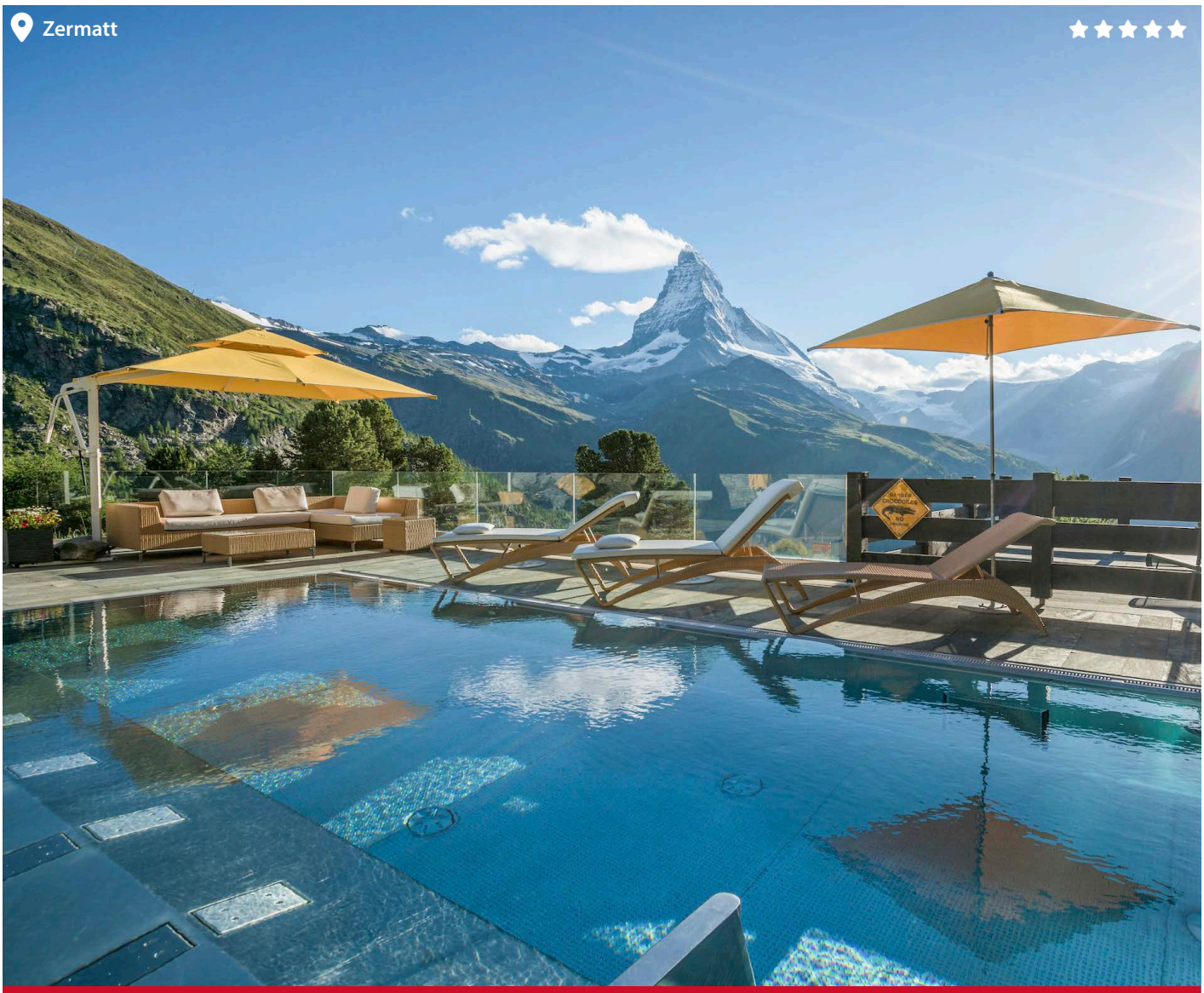

Riffelalp Resort 2222 m

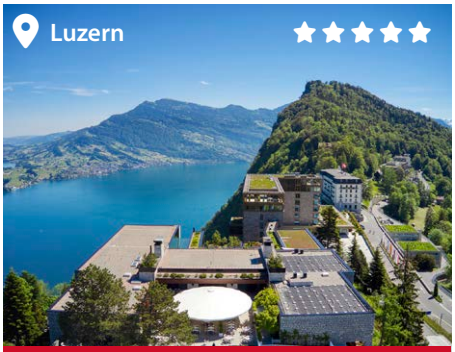

Bürgenstock Hotels & Resort Lake Lucerne

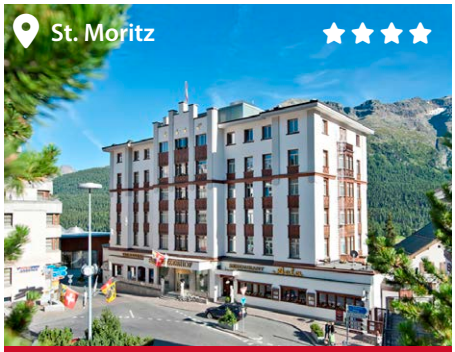

Hotel Schweizerhof

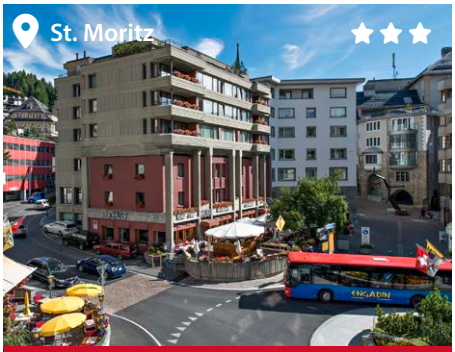

Hauser Hotel St. Moritz

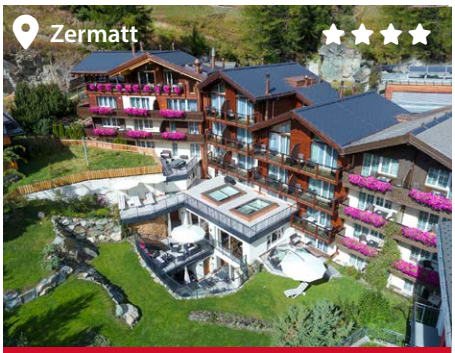

Hotel Sonne Zermatt

Storchen Zürich

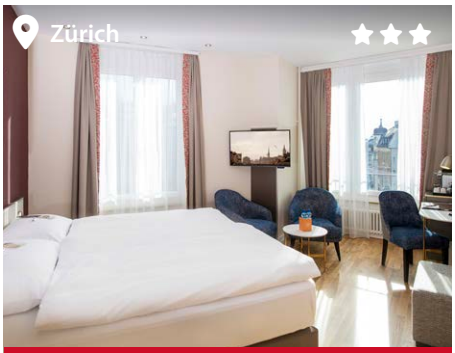

Sorell Hotel Rex

EUROPA PER ZUG ENTDECKEN!

Legendäre Züge, grandiose Routen: Schienen-Kreuzfahrten zwischen Skandinavien und Sizilien, Schottland und Spanien

Ja, unser Heimatkontinent ist gespickt mit Bilderbuch-Schienennetzen, auf denen Züge mit großer Geschichte verkehren – darunter Legenden wie der Venice Simplon-Orient-Express, der Royal Scotsman und der Al Ándalus.

Komfortable Schienen-Kreuzfahrten mit ausgewählten Sonder- und Linienzügen, mit denen Sie Europa aus einer ganz neuen Perspektive bestaunen, finden Sie bei Lernidee Erlebnisreisen – seit über 35 Jahren Ihr Spezialist für außergewöhnliche Premium-Zugreisen weltweit.

Mehr oder weniger direkt von Ihrer Haustür aus können Sie entspannt durch faszinierende Regionen rollen und dabei sensationelle Entdeckungen machen. Sie übernachten in Ihrem gemütlichen Privat-Abteil an Bord oder im Komfort-Hotel, sodass Sie gut erholt Panorama-Ausblicke und faszinierende Ausflüge genießen.

Aus dem vielfältigen Lernidee-Programm möchten wir Ihnen sechs Zugreisen besonders ans Herz legen. Für ausführliche Informationen und weitere Reisen besuchen Sie am besten www.lernidee.de und bestellen Sie unseren umfangreichen Katalog!

LERNIDEE ERLEBNISREISEN

Tour de France

12-tägige Zug-Erlebnisreise durch Frankreich von Montreux nach Blois

Informationen: www.lernidee.de/2493

Bella Italia

12-tägige Zug-Erlebnisreise durch Italien von Venedig bis nach Sizilien

Informationen: www.lernidee.de/2257

Skandinaviens Mitternachtssonne

14-tägige Zug- und Schiffs-Erlebnisreise in Schweden und Norwegen

Informationen: www.lernidee.de/1681

Bezaubernde Bernsteinküste

10-tägige Zug-Erlebnisreise durch Litauen, Lettland und Estland

Informationen: www.lernidee.de/2494

Spanien mit dem Al Ándalus

9-tägige Sonderzugreise zwischen Sevilla und Santiago de Compostela

Informationen: lernidee.de/1876 und lernidee.de/2005

Great Britain – Mutterland der Eisenbahn

10-tägige Zug-Erlebnisreise durch England und Schottland von London nach Edinburgh

Informationen: www.lernidee.de/2627

Bildnachweis (Bildarchiv Lernidee Erlebnisreisen): Alberto G. Puras, Andrea Badrutt, AndrewvdBK – wikimedia.org CC-BY-SA-3.0, Bürgenstock Hotels & Resort, Gex AG – Stefan Schlumpf, Glacier Express AG, GoldenPassLine, Hannes Niederkofler Photography, Hotel Riffelalp Resort 2222m, Hotel Schweizerhof, Hotel Sonne Zermatt, Hotel Splendide Royal Lugano, J. Alonso, James E. Petts (CC BY-SA 2.0), Jungfraubahnen, kmu-fotografie.ch, Le Mirabeau Hotel & Spa, Lichtwerte, Marc Weiler Photography & Film, Maurice Parree, MGBahn-Historic, Morten Rakke, Pilatus-Bahnen AG, Resort La Ginabelle, SBB CFF FFS, Rhätische Bahn (Andrea Michael Badrutt, Christoph Benz, Erik Süsskind, Gex AG Stefan Schlumpf), Sorell Hotel Rex, Steigenberger Grandhotel Belvédère, Stella Hotel Interlaken, Swiss Travel System AG – David Bumann, swiss-image.ch – Rob Lewis, The Living Circle, Valentin Flauraud – vfpix.com, Zermatt Bergbahnen AG

Veröffentlichung des Katalogs: Oktober 2022 (Version 2)

LERNIDEE ERLEBNISREISEN

Bahnurlaub.de ist eine Marke von Lernidee Erlebnisreisen.

Verschenken Sie die schönsten Bahnreise-Erlebnisse!

Wissen Sie, wie Sie Bahn-Liebhaber glücklich machen können? Nein? Wir schon. Mit einem Gutschein von Bahnurlaub.de!
Unsere Gutscheine gelten für all unsere Pauschalreisen und ganz neu: auch für das Reiseangebot von Lernidee Erlebnisreisen.

Informationen und Buchung in Ihrem Reisebüro oder unter **www.bahnurlaub.de**

Bahnurlaub.de
Bahnreisen vom Spezialisten